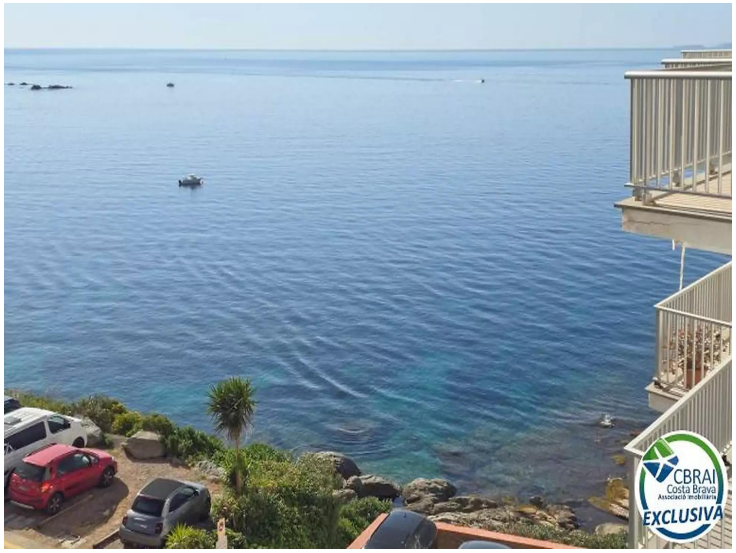

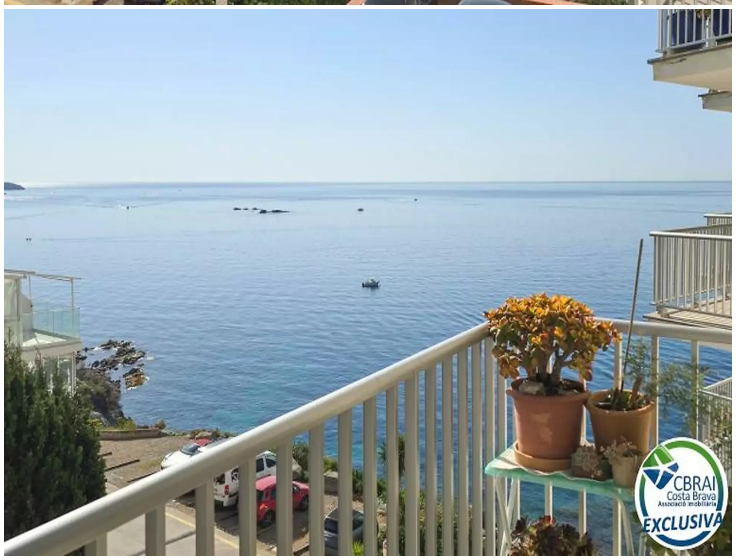

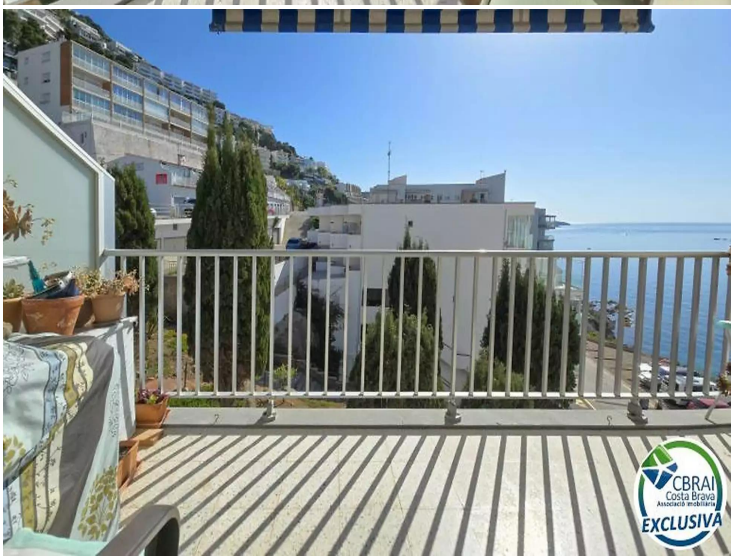

Luminoso piso con vistas al mar en el Faro de Roses

<p>En el emblemático Faro de Roses, este apartamento situado en la séptima planta ofrece una armonía perfecta entre mar y montaña.
Su terraza de unos 10?m² permite disfrutar de la brisa mediterránea y de vistas laterales al mar, un marco ideal para relajarse o comer al aire libre.
La cocina americana se integra con el salón comedor, creando un espacio diáfano perfecto para compartir con familia y amigos.
Dos habitaciones acogedoras y un baño completo garantizan comodidad.
Junto al camino de ronda, tendrá acceso directo a calas y playas de la Costa Brava, así como a senderos para pasear o correr.
A pocos minutos del centro de Roses, combina la tranquilidad del entorno natural con la comodidad de disponer de todos los servicios cerca.</p><p>
</p><p>
</p>

Operación	Venta
Tipo	Apartamento
Situación	Carretera De Canyelles, Roses
Sup. Construida	52 m^2
Sup. Útil	48 m^2
Cédula hab.	CHG01158625001
Estado	Buen estado
Habitaciones	2
Baños	1 baño
Terraza	10 m^2
Aire acondicionado	Sí
Ascensor	Sí

266.000 €

CBRAI
Costa Brava
EXCLUSIVA

CBRAI
Costa Brava
EXCLUSIVA

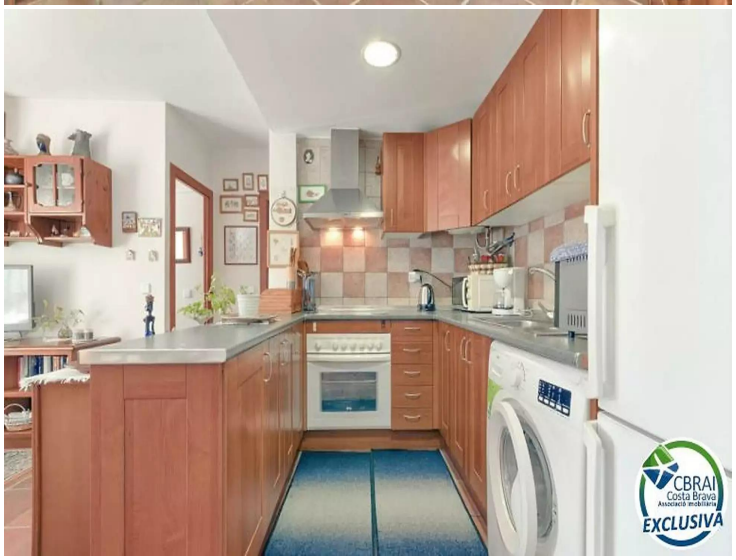
CBRAI
Costa Brava
EXCLUSIVA

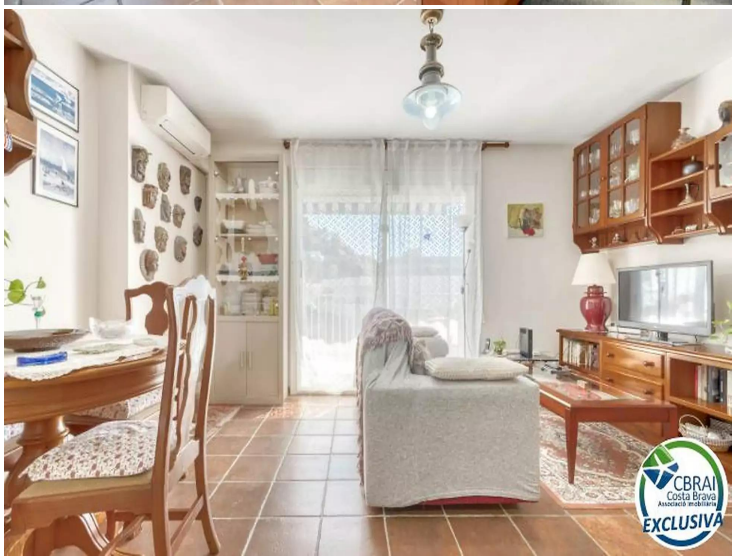
CBRAI
Costa Brava
EXCLUSIVA

CBRAI
Costa Brava
EXCLUSIVA

CBRAI
Costa Brava
Associació Immobiliària
EXCLUSIVA

CBRAI
Costa Brava
Associació Immobiliària
EXCLUSIVA

CBRAI
Costa Brava
Associació Immobiliària
EXCLUSIVA

CBRAI
Costa Brava
Associació Immobiliària
EXCLUSIVA

CBRAI
Costa Brava
Associació Immobiliària
EXCLUSIVA

CBRAI
Costa Brava
EXCLUSIVA

CBRAI
Costa Brava
EXCLUSIVA

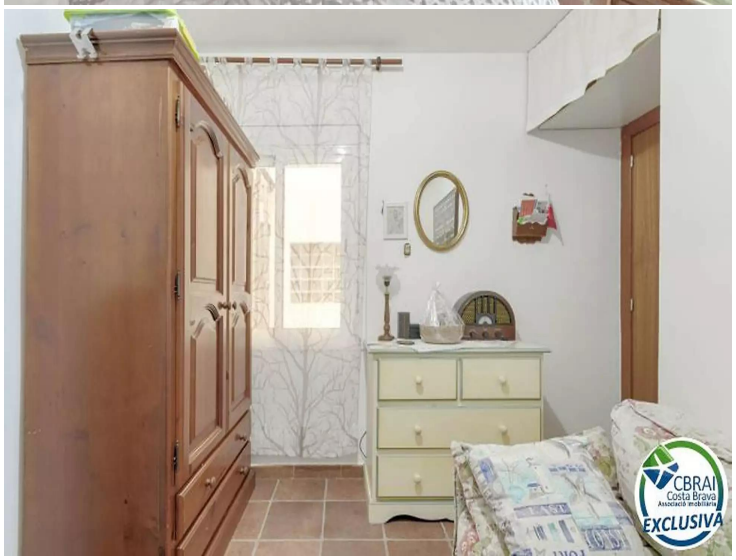
CBRAI
Costa Brava
EXCLUSIVA

CBRAI
Costa Brava
EXCLUSIVA

CBRAI
Costa Brava
Associació Immobiliària
EXCLUSIVA