Decoración virtual realizada con IA en pedra.ai

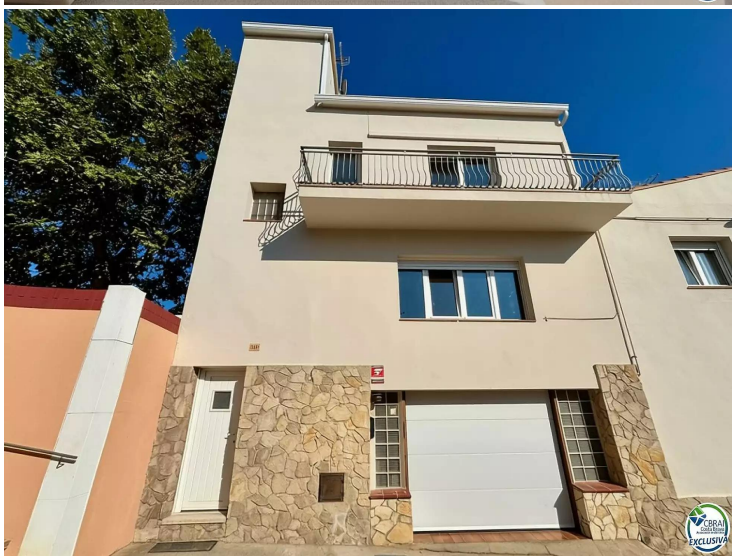

Decoración virtual realizada con IA en pedra.ai

Gran casa de 4 habitaciones con garaje en Torroella de Montgrí.

Casa con encanto en Torroella de Montgrí con vistas al castillo

Descubre esta amplia vivienda situada en una de las zonas más emblemáticas de Torroella de Montgrí, con unas magníficas vistas al castillo. Una casa perfecta para familias que buscan espacio, comodidad y un entorno privilegiado.

Con 186 m² construidos, la casa se distribuye en:

4 habitaciones (2 de ellas dobles) con armarios empotrados.

Gran cocina independiente, práctica y luminosa.

Amplio comedor, ideal para reuniones familiares.

2 terrazas donde disfrutar de momentos al aire libre.

Garaje espacioso con capacidad para varios usos.

Lavadero independiente para mayor comodidad.

Además, cuenta con aire acondicionado, ventanas de PVC con doble acristalamiento y una sólida construcción de 1972 que garantiza calidad y durabilidad.

Una propiedad que combina amplitud, confort y una ubicación única con vistas incomparables.

? No pierdas la oportunidad de vivir en Torroella de Montgrí, en una casa con carácter y todas las comodidades.

Las imágenes con muebles han sido decoradas con IA, es un resumen de como puede quedar la vivienda una vez realizadas las obras oportunas.

Operación	Venta
Tipo	Casa
Superficie	186 m^2
Habitaciones	4
Baños	1 baño , 2 lavabos
Parking	Sí
Garaje	Sí
Lavadero	Sí
Trastero	Sí
Aire acondicionado	Sí

275.000 €

Decoración virtual realizada con IA en pedra.ai

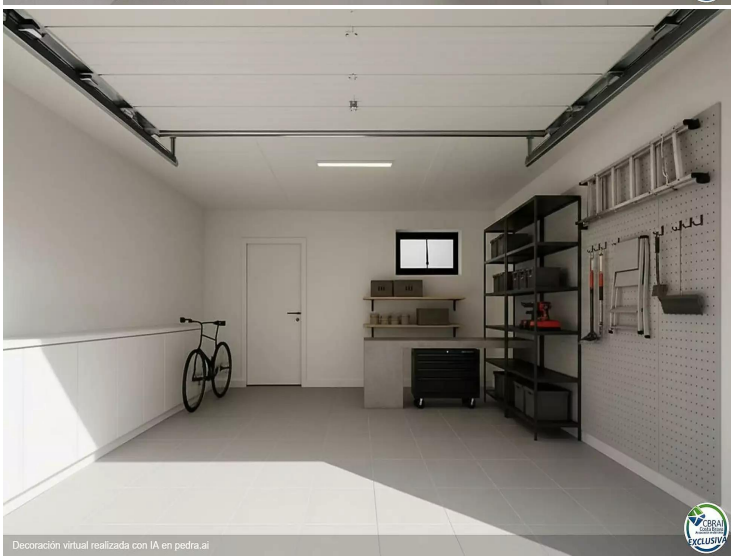
Decoración virtual realizada con IA en pedra.ai

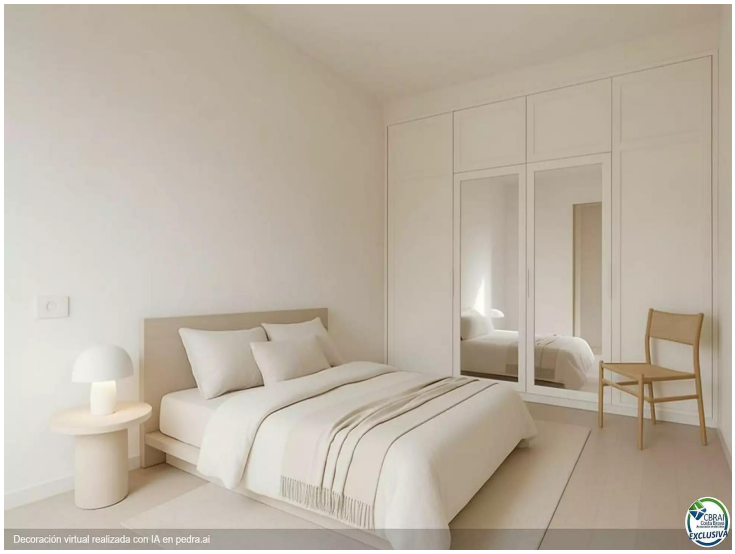
Decoración virtual realizada con IA en pedra.ai

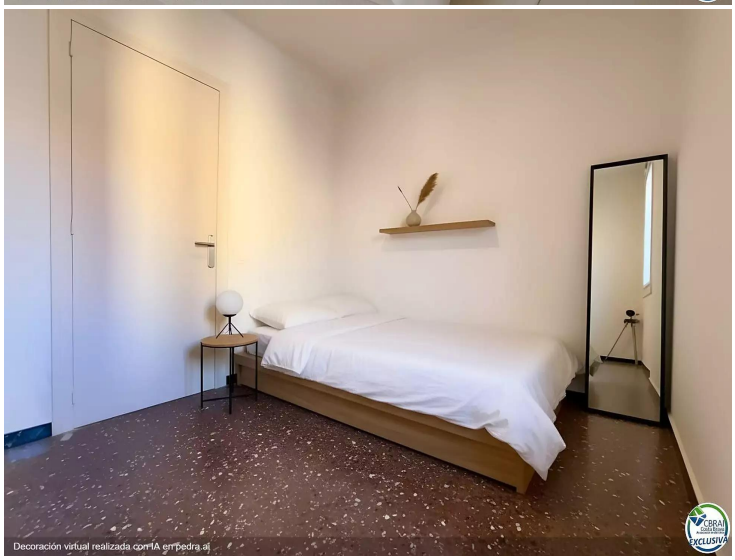
Decoración virtual realizada con IA en pedra.ai

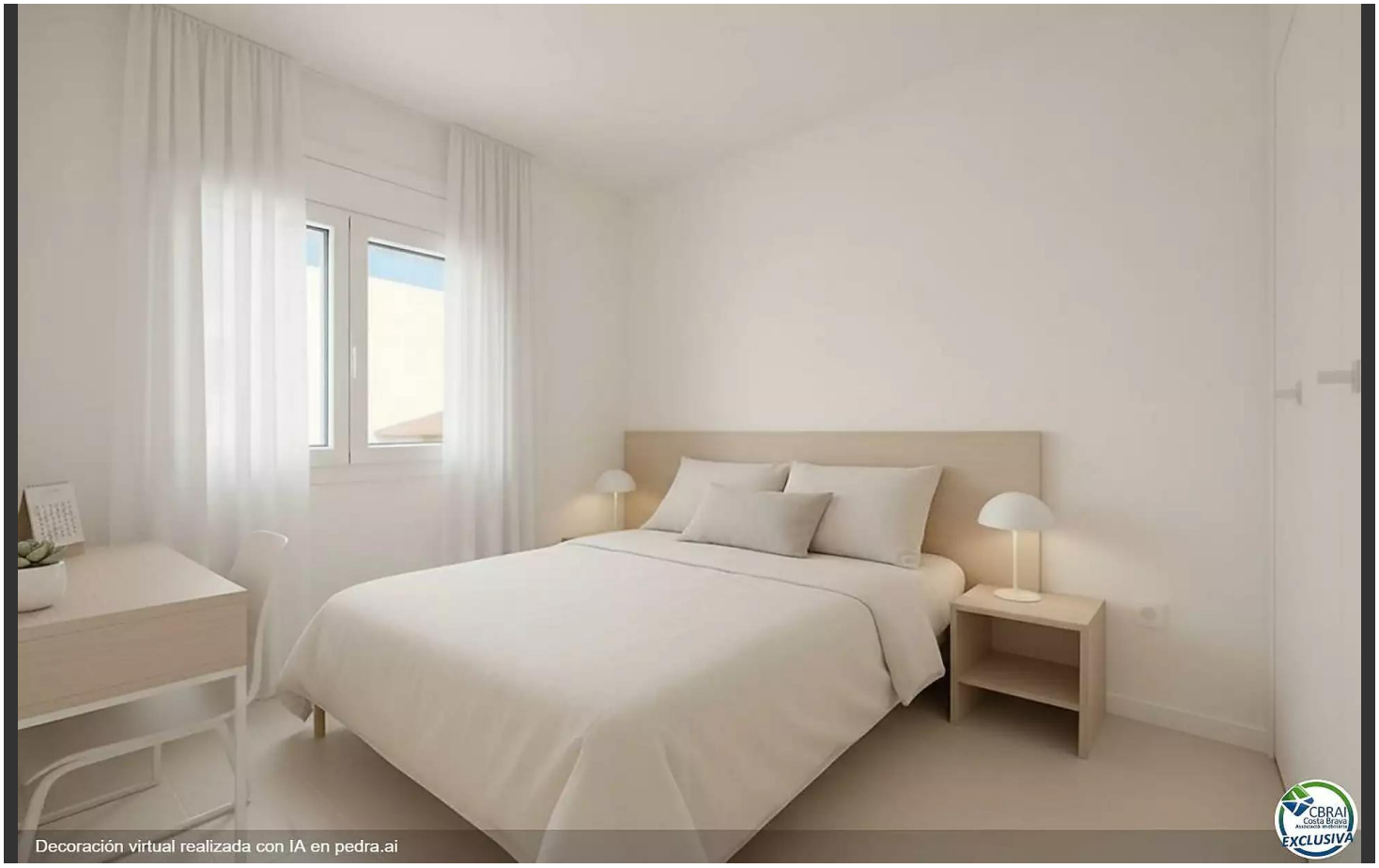
Decoración virtual realizada con IA en pedra.ai