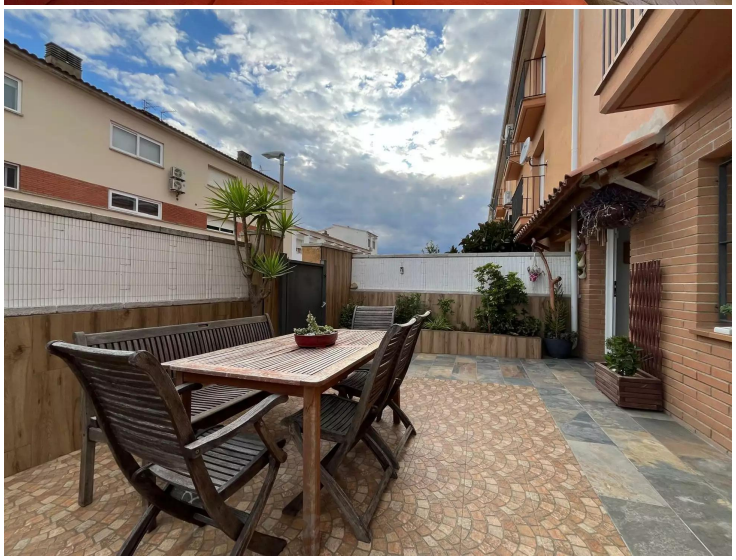

Casa con 4 habitaciones piscina y garaje en un barrio residencial

Casa con 4 habitaciones piscina y garaje en un barrio residencial

Casa con Piscina Privada en Empuriabrava – 4 Dormitorios

Magnífica vivienda de 163 m² construidos, situada en una zona residencial y tranquila de Empuriabrava. Distribuida en tres plantas, ofrece espacios amplios y funcionales:

Planta baja: Garaje privado, una habitación y aseo.

Primera planta: Salón luminoso con salida al balcón , gran cocina independiente totalmente equipada con comedor y aseo de cortesía.

Segunda planta: Tres dormitorios (uno en suite con baño completo) y un segundo baño completo.

En el exterior, dispone de jardín privado con piscina climatizada, ideal para disfrutar todo el año. Equipada con aire acondicionado y calefacción central por gas ciudad.

Ubicada cerca de supermercados, colegios, parques y servicios esenciales, esta propiedad es ideal como residencia habitual o segunda vivienda en la Costa Brava.

Contáctenos para más información o agendar una visita.

Operación	Venta
Tipo	Casa
Superficie	163 m^2
Habitaciones	4
Baños	2 baños , 2 lavabos
Parking	Sí
Garaje	Sí
Gas ciudad	Sí
Terraza	Sí
Patio	Sí
Piscina	Sí
Calefacción	Sí
Aire acondicionado	Sí
Terreno	146 m^2
Balcón	Sí
Amueblado	Sí

339.000 €

STOP

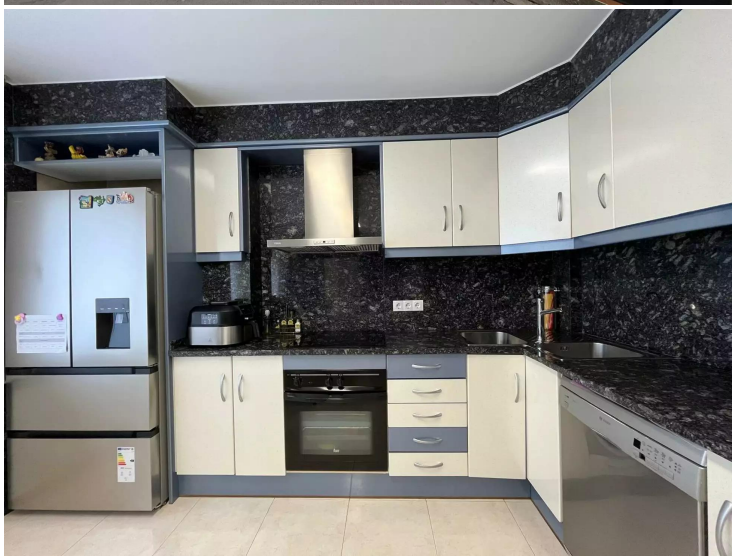

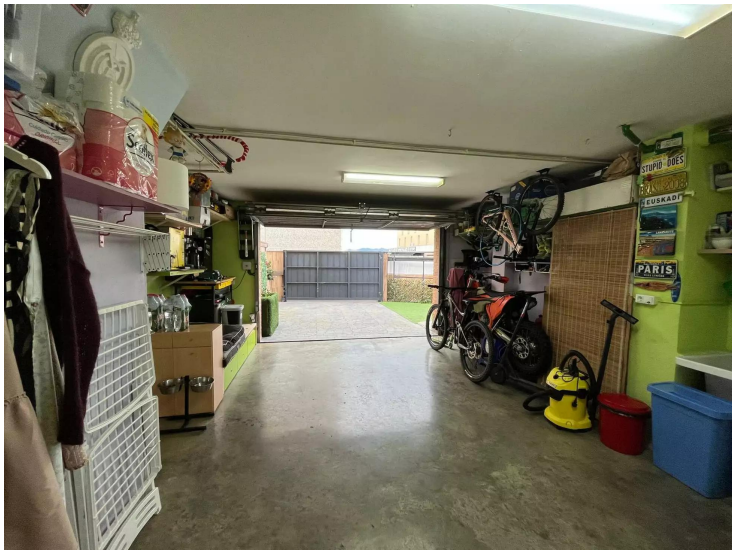
STUPID DOES
EUSKADI
PARIS

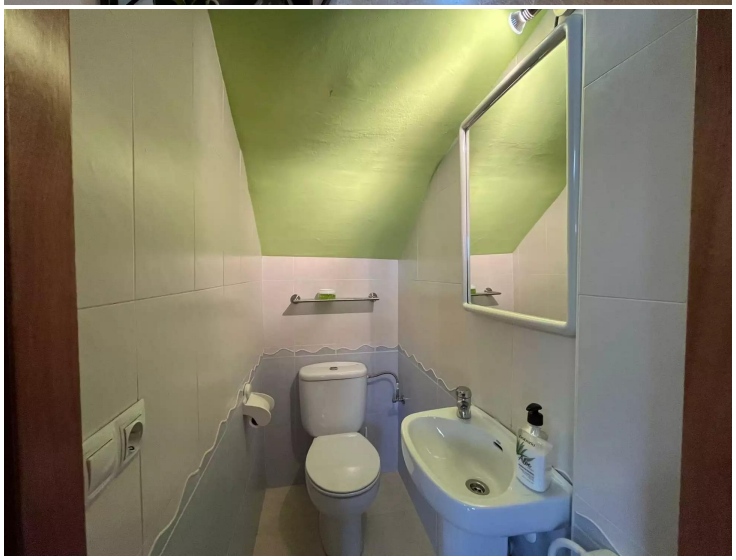

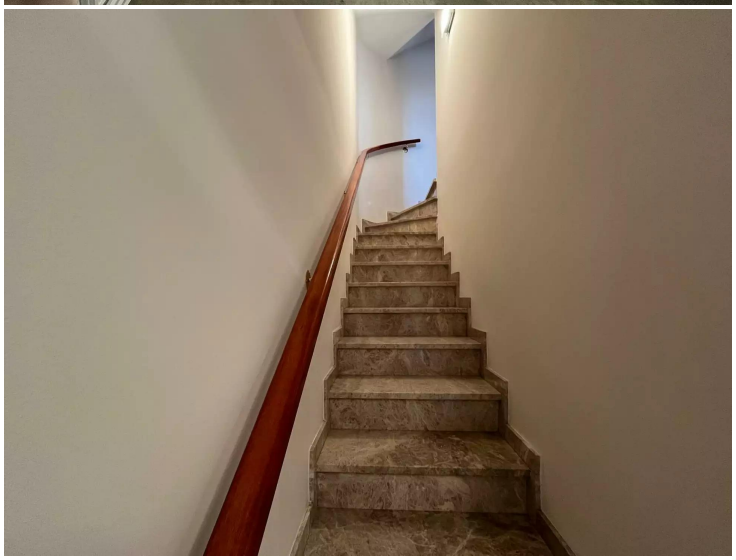

510