Oportunidad! Apartamento en venta con licencia turística,2 habitaciones y terraza en el corazón de Empuriabrava,

Apartamento en venta con licencia turística en el corazón de Empuriabrava, ¡la "Venecia de la Costa Brava"! A un paso del mar y con una ubicación privilegiada en el centro, esta joya es la oportunidad perfecta para quienes buscan sol, mar y una renta garantizada.

- 2 dormitorios: amplios y luminosos, perfectos para tu familia o invitados
- Salón moderno y acogedor: con cocina totalmente equipada y espacios bien organizados
- Amplia terraza privada: ideal para desayunos al sol, aperitivos al atardecer y cenas bajo las estrellas
- Licencia turística activa: lista para alquileres con excelentes ingresos comprobados
- Ubicación estratégica: a solo 100 metros de la playa y en pleno centro, con restaurantes, bares, tiendas y servicios a un paso, además de piscinas y jardines comunitarios.
- Confort garantizado: aire acondicionado, PVC y todo lo necesario para una estancia relajante o para alquilar.
- Un precio excepcional para una de las zonas más cotizadas de la Costa Brava.

Una inversión ideal tanto como segunda residencia como para generar ingresos.

Imagina despertar con el aroma del mar, desayunar en la terraza y estar a solo unos pasos de la playa...

Operación	Venta
Tipo	Apartamento
Superficie	56 m^2
Habitaciones	2
Baños	1 baño
Aire acondicionado	Sí
Amueblado	Sí
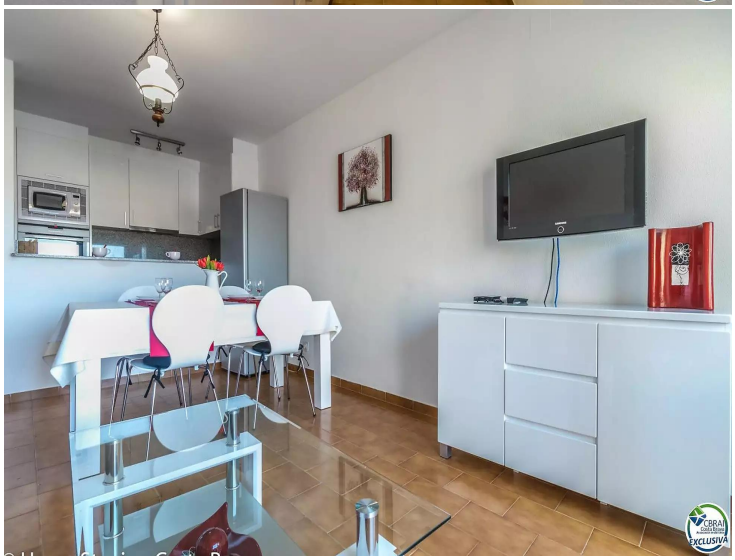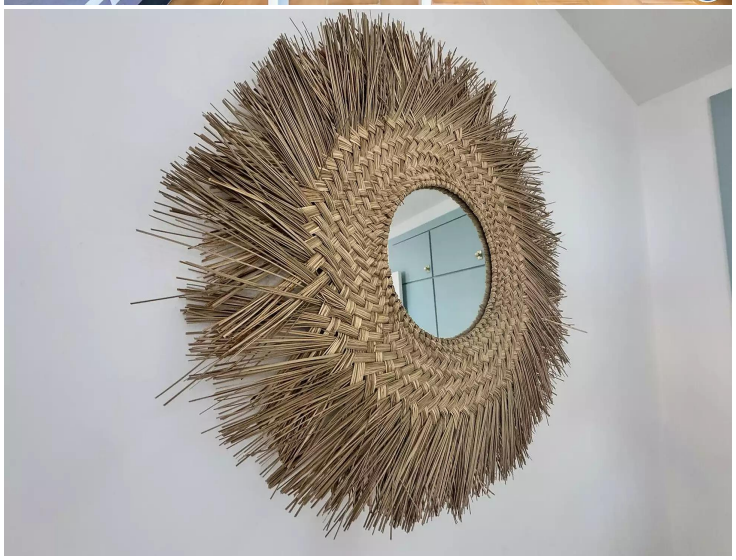
189.000 €