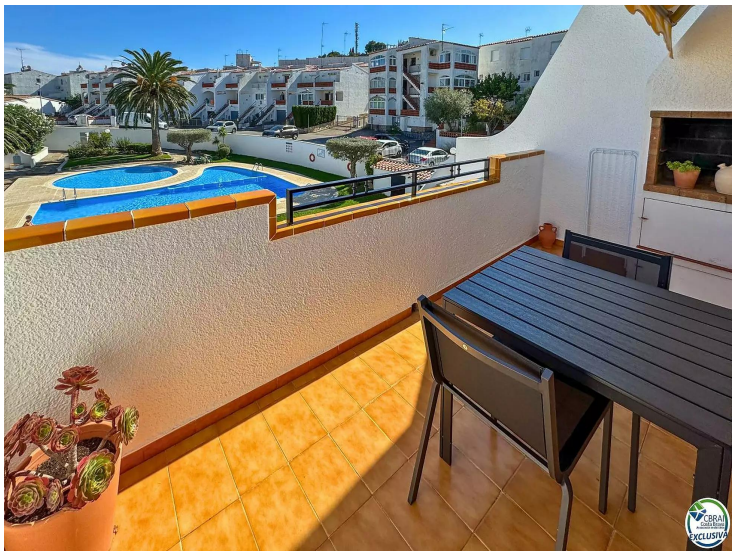

Apartamento con piscina y parking privado en la urbanización Puig Rom, Roses

Ubicado en la exclusiva urbanización Puig Rom, este encantador apartamento combina funcionalidad y confort en un entorno mediterráneo único. Su distribución práctica, junto con los espacios exteriores y las comodidades comunitarias, lo convierten en una propiedad ideal para disfrutar de la Costa Brava durante todo el año.

Distribución de la vivienda

El apartamento dispone de un luminoso salón-comedor con cocina americana equipada, que se abre directamente a una amplia terraza privada. Este espacio exterior, dotado de barbacoa de obra y vistas a la piscina comunitaria, se presenta como el lugar perfecto para relajarse o compartir momentos en familia y con amigos.

La vivienda cuenta con un dormitorio doble con armarios empotrados y un baño completo con bañera y ventana exterior, que aportan comodidad y funcionalidad.

Zonas exteriores y comunidad

El complejo residencial ofrece una piscina comunitaria rodeada de jardines mediterráneos, que invita a disfrutar del buen clima en un ambiente tranquilo y familiar. Además, la propiedad incluye una plaza de parking privada, un valor añadido en esta urbanización residencial.

Ubicación

Situada en Puig Rom, una de las zonas más valoradas de Roses, la propiedad combina privacidad y cercanía al centro y a las playas. Su entorno natural y residencial garantiza tranquilidad, sin renunciar a la proximidad de servicios y comercios.

Una oportunidad en la Costa Brava

Este apartamento es perfecto como segunda residencia o como vivienda para quienes buscan un entorno sereno, con todas las comodidades y en una ubicación privilegiada dentro de la Costa Brava.

Operación	Venta
Tipo	Apartamento
Municipio	Puig Rom
Superficie	30 m^2
Habitaciones	1
Baños	1 baño
Parking	Sí
Terraza	superficie
Piscina	Sí
Amueblado	Sí
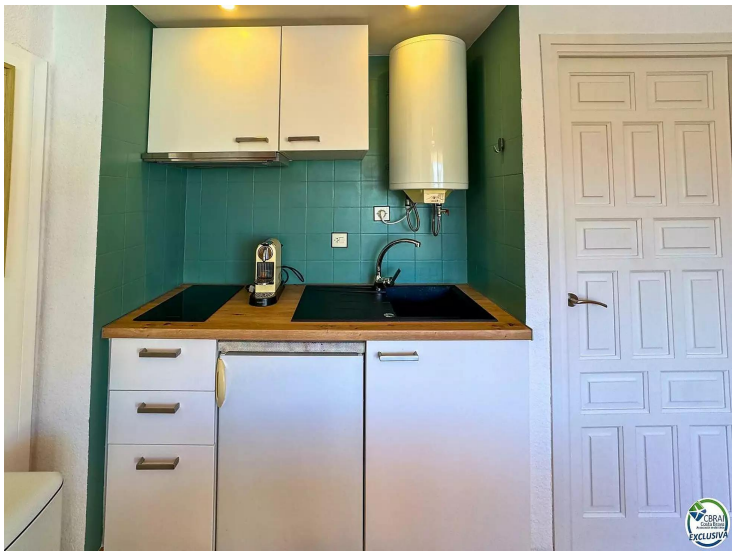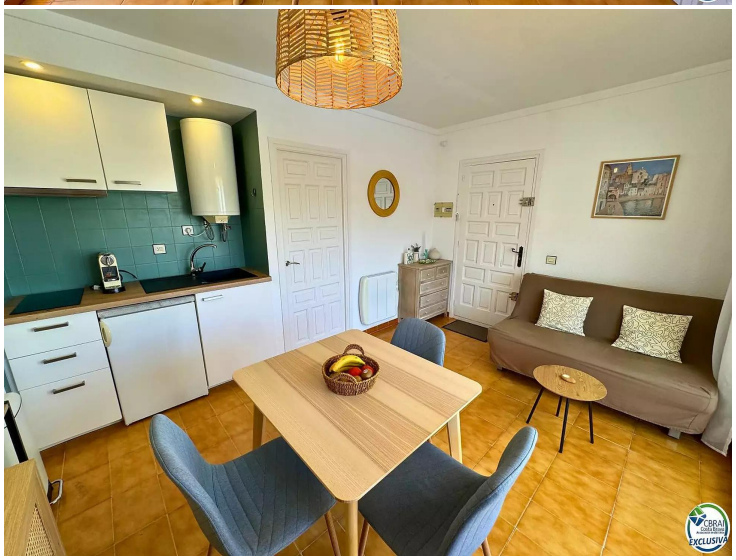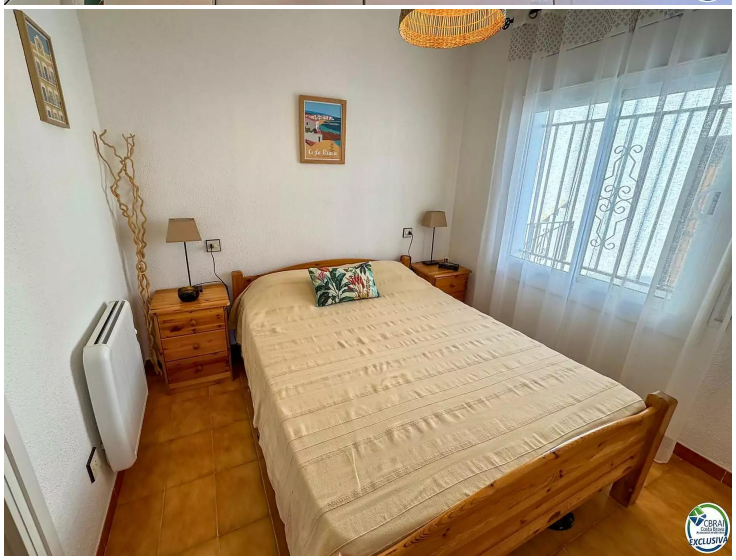
128.000 €