¡Construye tu nueva casa en un pueblo rústico a sólo unos minutos de la playa!

<p>¡OPORTUNIDAD! ¡Construye tu nueva casa en un pueblo rústico a sólo unos minutos de la playa! </p><p>Terreno para edificar una sola casa o dos casas adosadas en el centro de un típico pueblo del Palau-saverdera situado a tan solo 5kms de las mejores playas. Tiene todas las comodidades a su alrededor. Posibilidad de construir planta baja más dos.
</p><p>Son más o menos unos 150 m2 construidos por casa.
</p><p>Proyecto incluido en el precio.
</p><p>¡No dude en contactarnos para más información!</p>

Operación	Venta
Tipo	Terreno
Terreno	140

119.000 €

CBRAI
Costa Brava
Associació Immobiliària
EXCLUSIVA

CBRAI
Costa Brava
Associació Immobiliària
EXCLUSIVA

CBRAI
Costa Brava
Associació Immobiliària
EXCLUSIVA

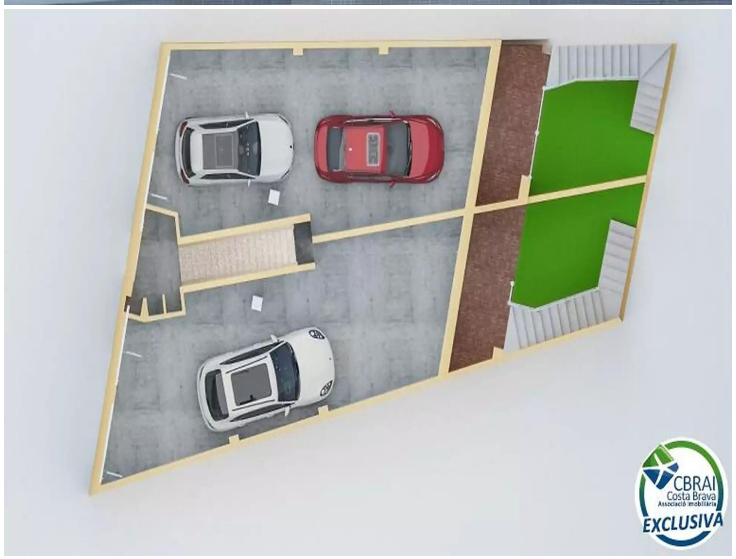
CBRAI
Costa Brava
Associació Immobiliària
EXCLUSIVA

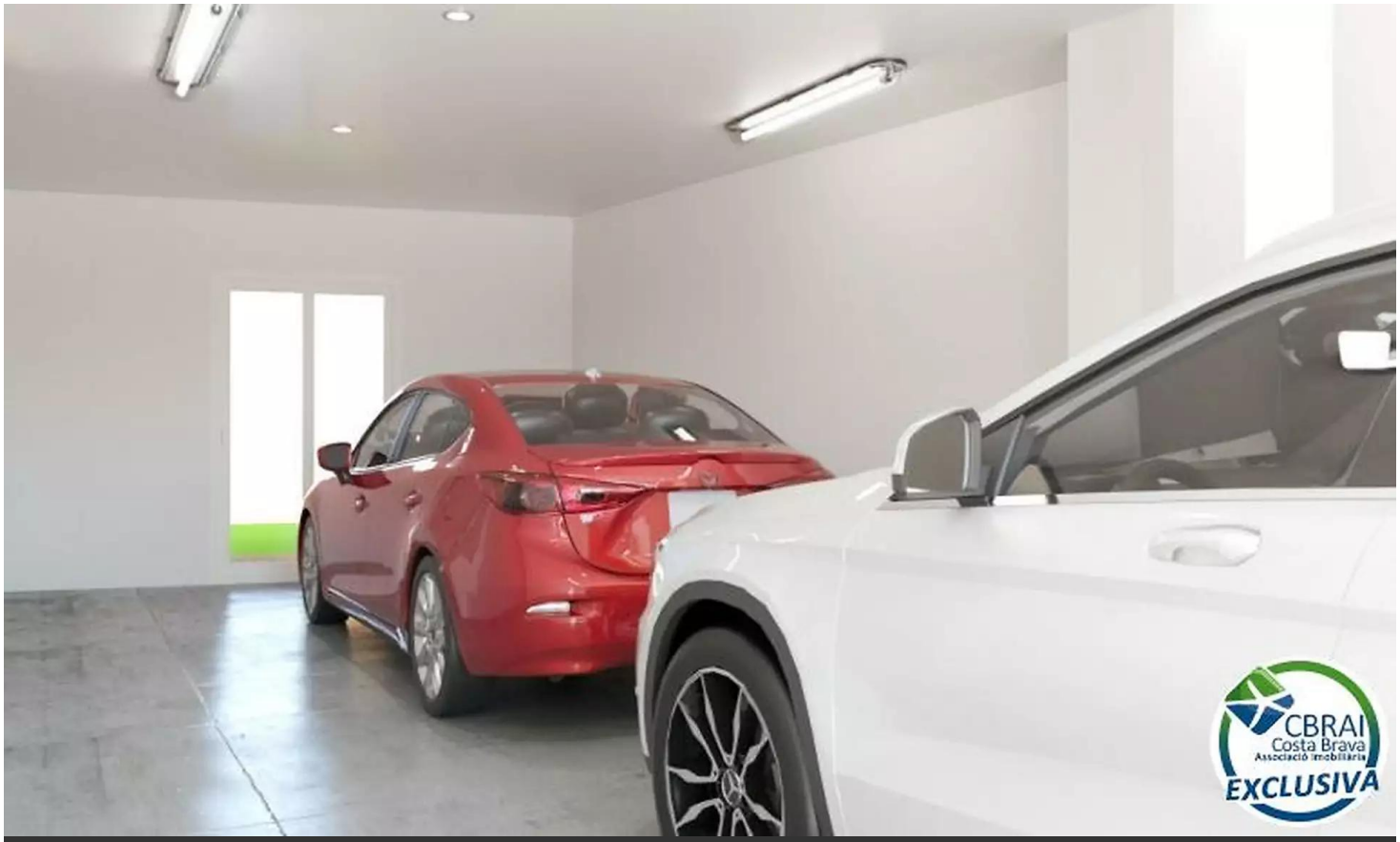
CBRAI
Costa Brava
Associació Immobiliària
EXCLUSIVA

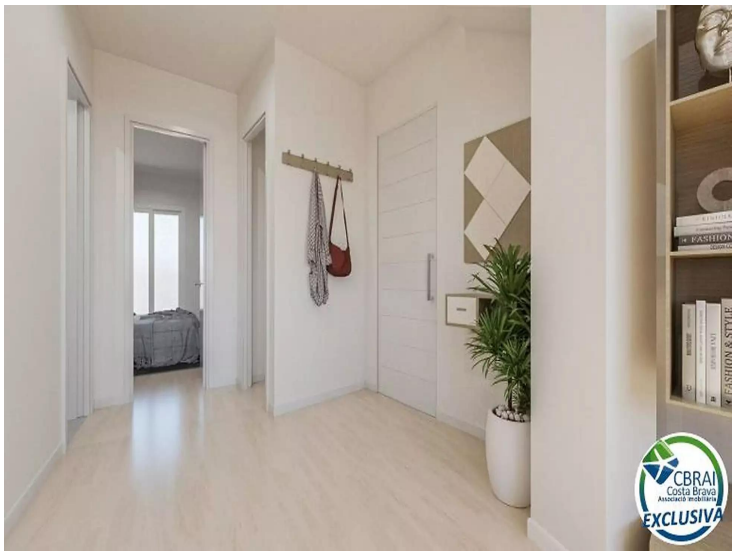
CBRAI
Costa Brava
EXCLUSIVA

CBRAI
Costa Brava
EXCLUSIVA

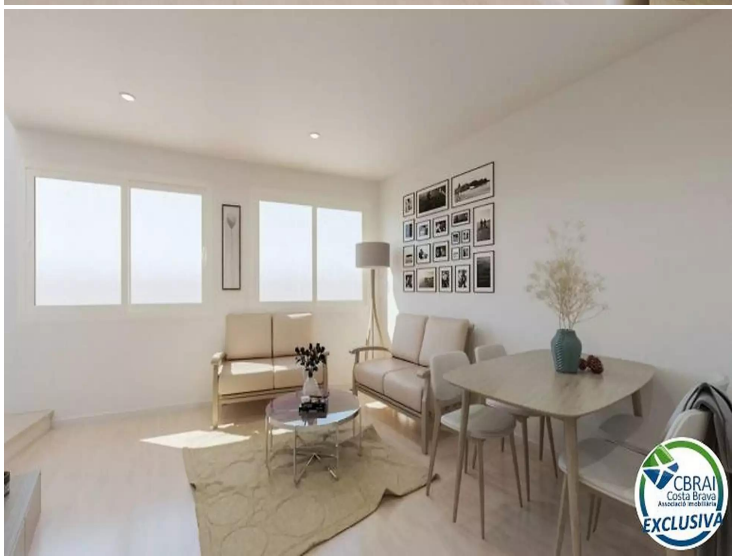
CBRAI
Costa Brava
EXCLUSIVA

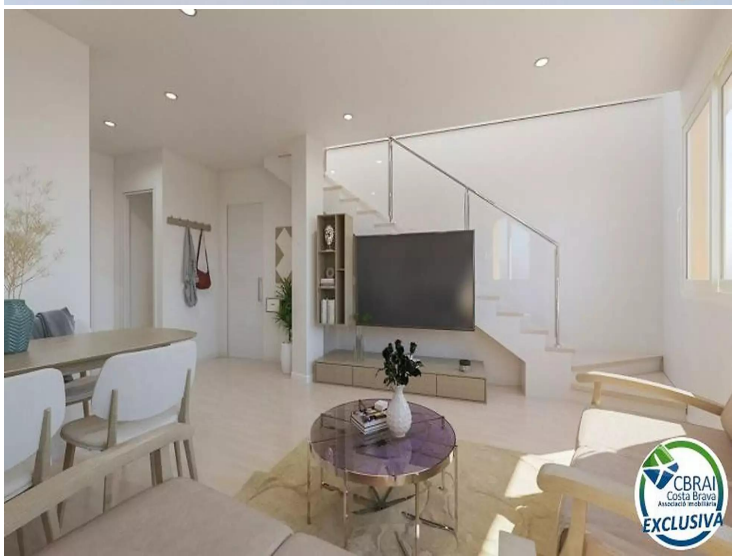
CBRAI
Costa Brava
EXCLUSIVA

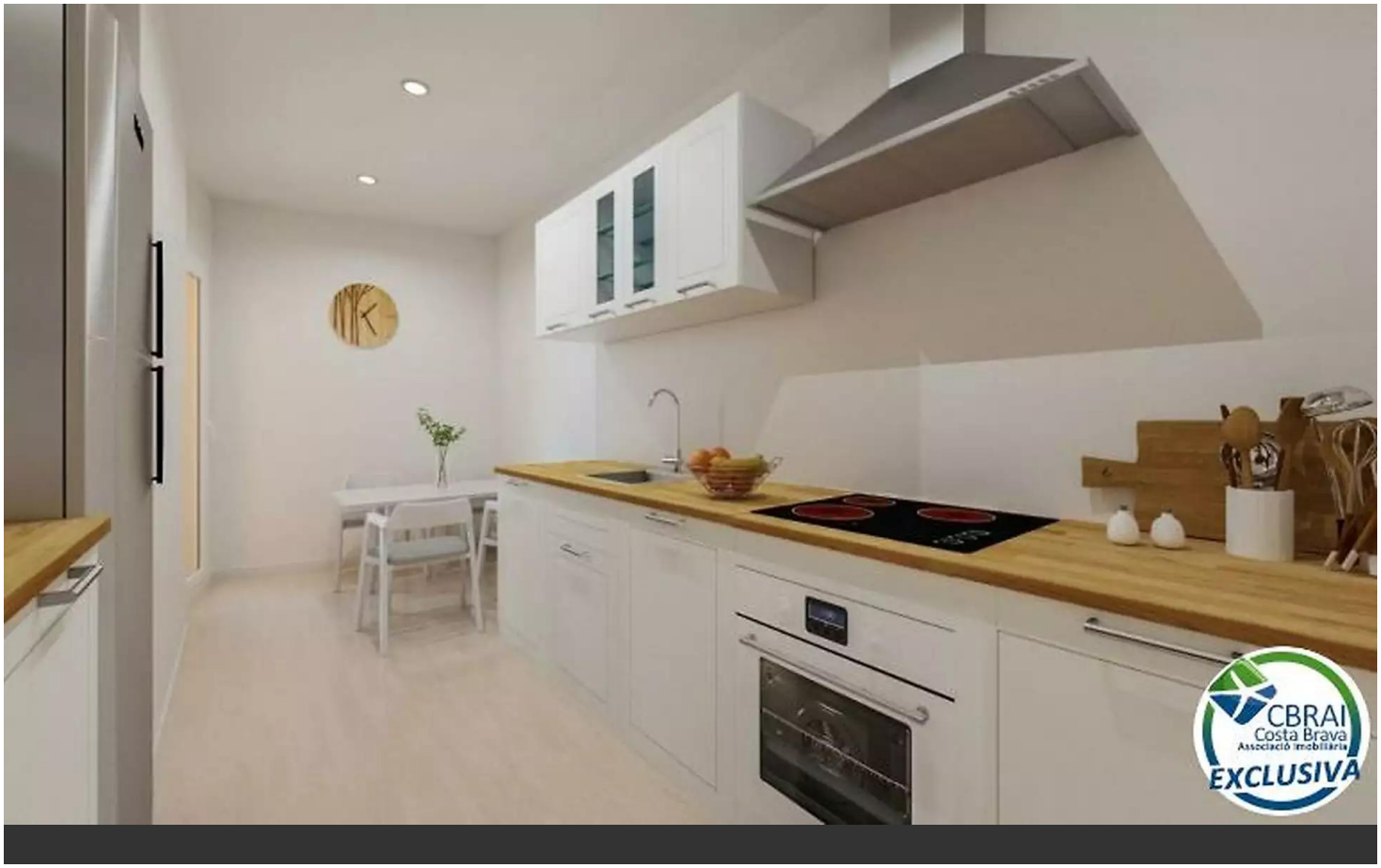
CBRAI
Costa Brava
Associació Immobiliària
EXCLUSIVA

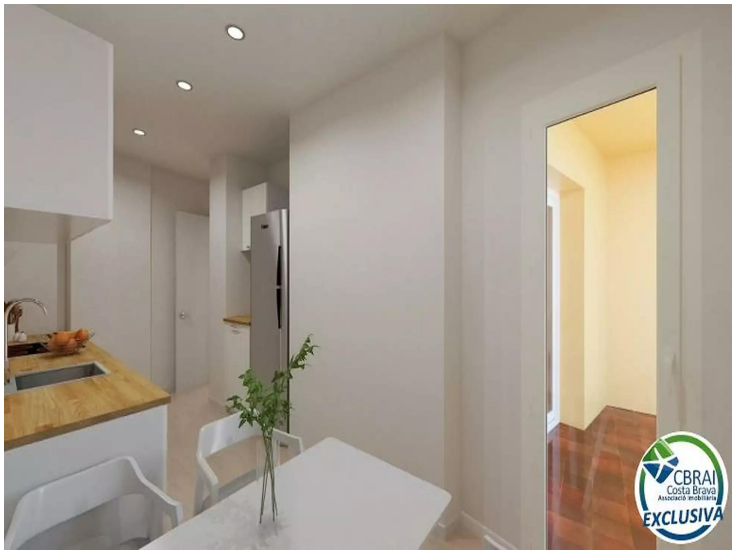
CBRAI
Costa Brava
EXCLUSIVA

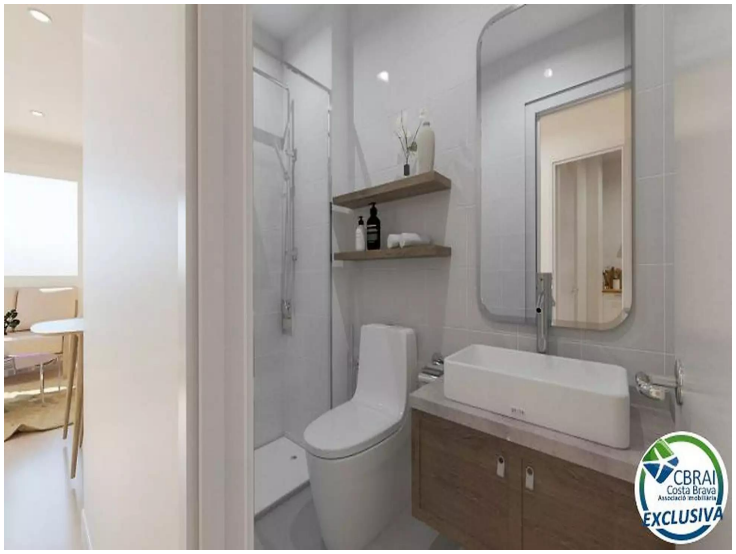
CBRAI
Costa Brava
EXCLUSIVA

CBRAI
Costa Brava
EXCLUSIVA

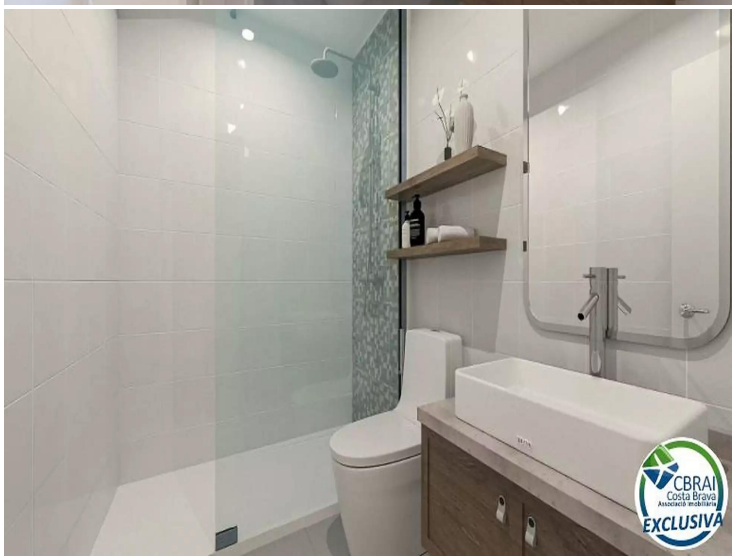
CBRAI
Costa Brava
EXCLUSIVA

CBRAI
Costa Brava
Associació Immobiliària
EXCLUSIVA