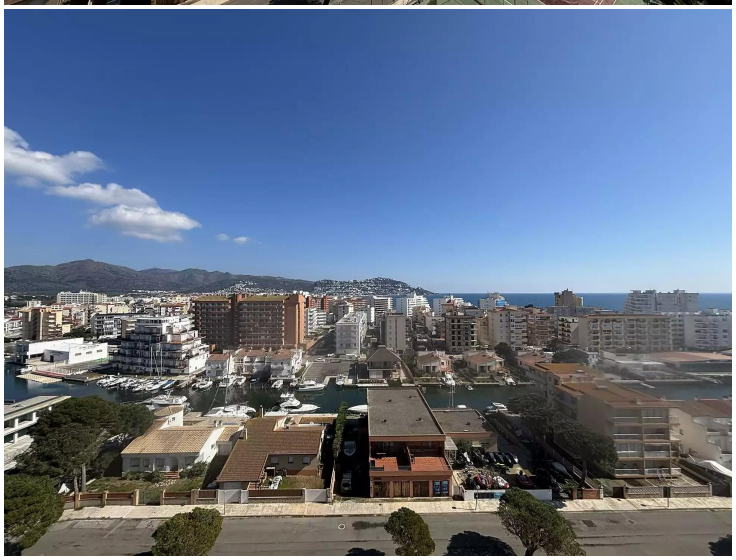

Estudio con vistas al mar

Descubre este impresionante estudio en venta en la 9ª planta, donde cada día comienza con una espléndida vista al mar! Este acogedor espacio de 42 m² ha sido totalmente reformado y equipado, ofreciendo una cocina americana que se integra perfectamente con el salón, creando un ambiente ideal para disfrutar de momentos inolvidables. La habitación alcoba garantiza la privacidad y el confort que necesitas, mientras que el baño con ducha añade un toque de modernidad.

Imagina relajarte en tu propia terraza, disfrutando de la brisa marina y las vistas panorámicas. Además, este complejo cuenta con una piscina refrescante y una cancha de tenis para mantenerte activo y entretenido. Conserje disponible para tu comodidad y seguridad. Situado en un edificio de 1978, este estudio se encuentra en buen estado.

Operación	Venta
Tipo	Estudio
Superficie	42 m^2
Baños	1 baño
Terraza	superficie
Piscina	Sí
Ascensor	Sí
Amueblado	Sí
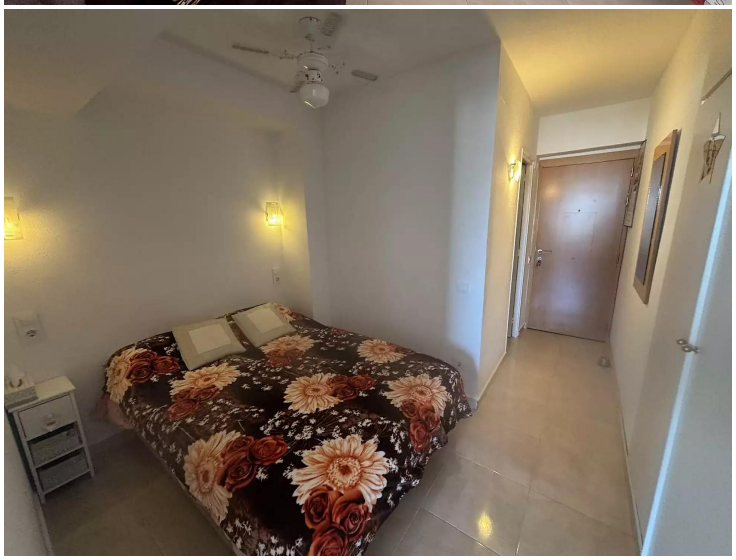
129.000 €