Casa 86 m² en Roses (Canyelles) a 600 metros del mar

Impresionante Casa Reformada con Vistas al Mar en Canyelles Petites
Este exclusivo alojamiento, recién reformado, está ubicado a pocos metros de la playa de Canyelles Petites, en una de las zonas más deseadas de la Costa Brava. Con una distribución en dos plantas, la propiedad cuenta con dos luminosos dormitorios, un elegante baño con ducha de estilo italiano y una cocina completamente equipada, ideal para disfrutar del estilo de vida mediterráneo.

El amplio salón comedor se abre a una terraza de 15 m², desde donde podrás contemplar las espectaculares vistas al mar, perfectas para relajarte o compartir momentos especiales. Además, la propiedad está equipada con aire acondicionado y calefacción, lo que garantiza el máximo confort en cualquier época del año.

El inmueble incluye una plaza de parking, lo que añade comodidad a su ubicación cercana a la playa. Como parte de una comunidad de vecinos, también podrás disfrutar de una piscina comunitaria, ideal para refrescarse en los días soleados.

¡Además dispone de licencia turística, ideal como inversión!

Este es el lugar perfecto para quienes buscan un hogar lleno de estilo, tranquilidad y proximidad al mar. ¡No dejes pasar esta oportunidad!

Operación	Venta
Tipo	Casa
Municipio	Canyelles
Superficie	65 m^2
Habitaciones	2
Baños	1 baño
Parking	Sí
Terraza	superficie
Piscina	Sí
Aire acondicionado	Sí
Amueblado	Sí
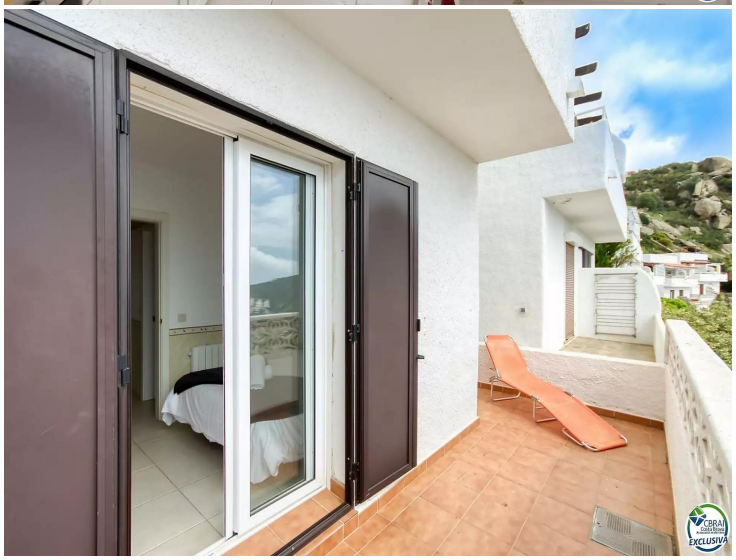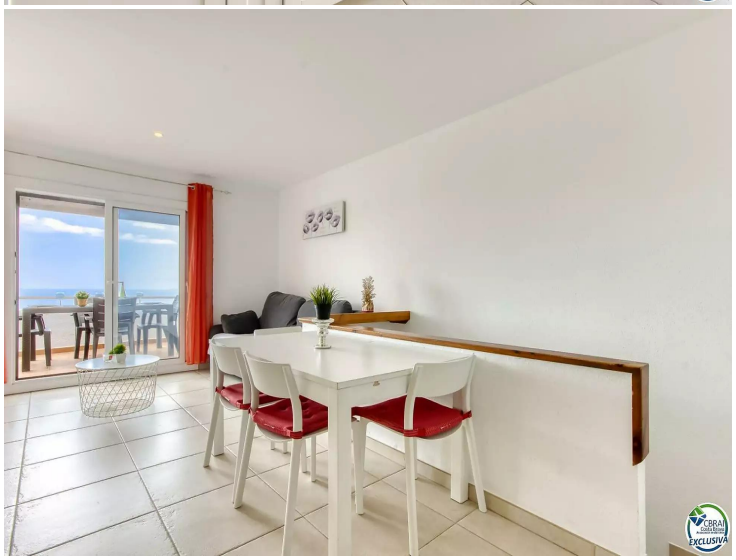
325.000 €