Venta de casa emblemática en Santa Margarita, Roses.

Oportunidad en Santa Margarita, Roses! La última casa que tuvimos a la venta de estas populares construcciones de los 70, se reservó rápidamente! Ahora hay una nueva oportunidad de adquirir una de estas emblemáticas casas.
En una calle muy tranquila de Santa Margarita,Roses, sin tráfico, sin problemas de aparcamiento, ni siquiera en agosto, sin embargo en un par de minutos con el coche estarías en el supermercado, el restaurante o la playa.
La parcela tiene aprox. 200m2, la mitad de los cuales están construidos. La vivienda consta de 3 dormitorios dobles y un baño con ducha con aseo separado, cocina abierta, salón y comedor en 2 ambientes, un patio, trastero con lavadora y delante de la casa una terraza protegida y jardín delantero.
La casa tiene ventanas de PVC, las tuberías de agua han sido renovadas, el cuarto de ducha y el aseo han sido renovados, el resto de la casa es habitable y le permite pasar hermosas vacaciones de inmediato, pero aún así una gran parte de la casa necesita renovación.
La ubicación, el tamaño y la distribución hacen posible que la casa se convierta en tu vivienda habitual.
Aprovecha todo el potencial de esta propiedad y haz de ella tu hogar perfecto!

Operación	Venta
Tipo	Casa
Superficie	98 m^2
Habitaciones	3
Baños	1 baño , 1 lavabo
Trastero	Sí
Jardín	Sí
Aire acondicionado	Sí
Terreno	203
Amueblado	Sí
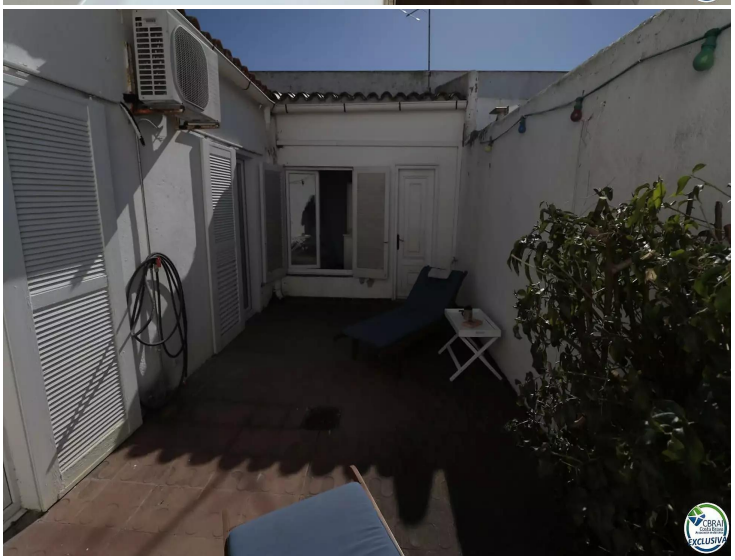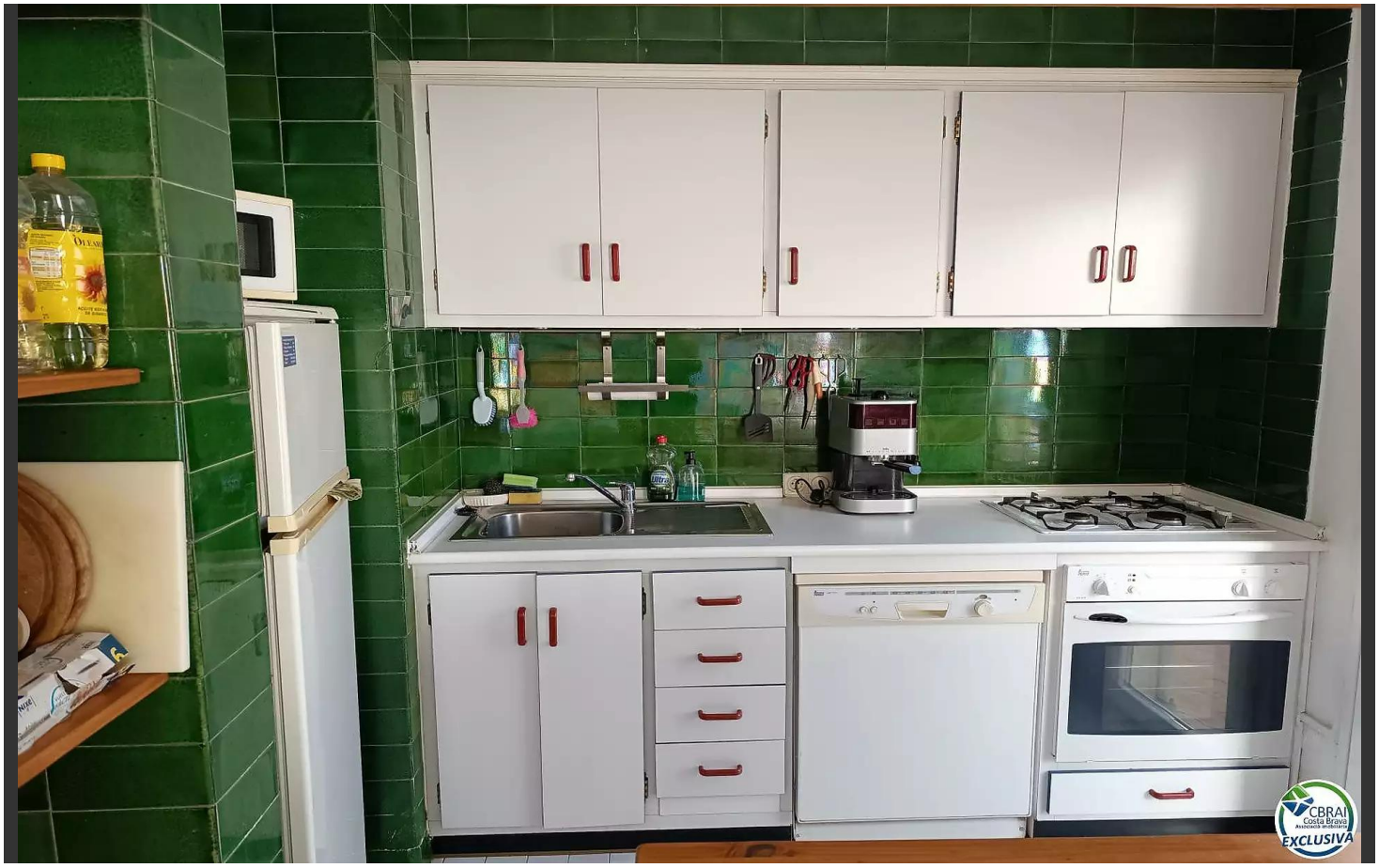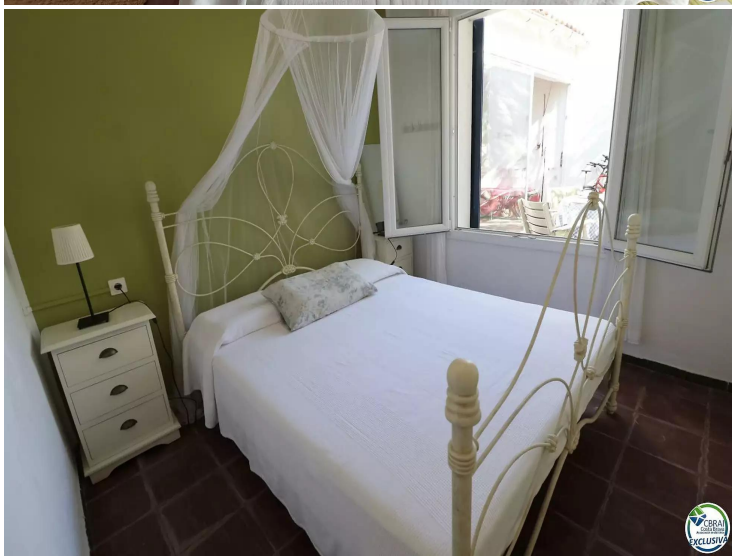
275.000 €