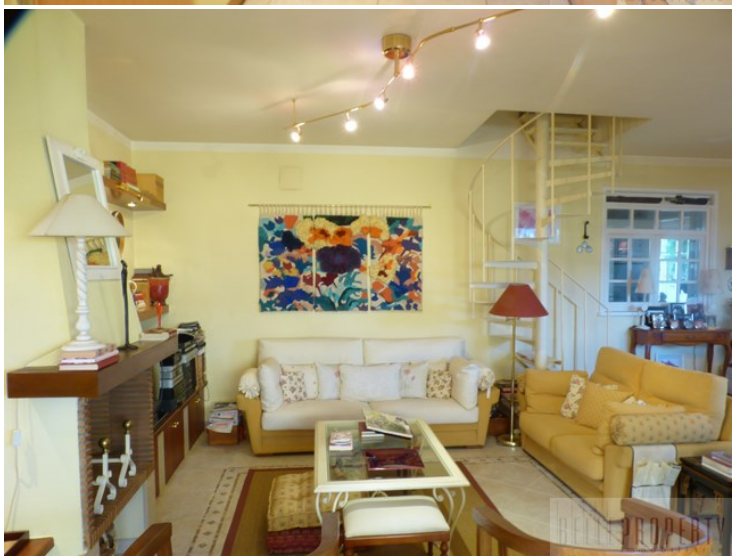

A 5 km de Empuriabrava y 10 de Figueres, se vende casa muy bonita en pueblo tranquilo

Bonita casa muy agradable con jardin y espacio para piscina

O-724 Fortia

Bonita y grande casa muy agradable, muy bien cuidada y en perfecto estado para entrar a vivir inmediatamente, construida y equipada con todo detalle, se encuentra en un pueblo tranquilo muy bien ubicado y no lejos de las playas de Roses y de San Martí de Empuries.

La casa está distribuida en planta baja en recibidor, cocina office, despensa con acceso directo al garaje, comedor, salón con veranda, 2 dormitorios dobles, baño y una suite con baño (bañera hidromasaje) y vestidor.

En la planta superior de 53 m2 construidos y con una hermosa terraza solarium de 20 m2, tenemos todo preparadado con preinstalaciones de agua y luz para convertirlo en superficie habitable.

La casa esquinera a tres vientos tiene un bonito jardín que la rodea casi en su totalidad, dispone de una terraza con barbacoa y garaje.

Equipada con calefacción central de gasoil, ventanas aluminio con doble cristal, video portero, alarma, cámaras de seguridad, aire acondicionado, iluminación regulable.

Operación	Venta
Tipo	Casa
Superficie	180 m^2
Habitaciones	3
Baños	2 baños
Garaje	Sí
Terraza	Sí
Jardín	Sí
Calefacción	Sí
Aire acondicionado	Sí
Terreno	421 m^2

399.000 €