Piso reformado con vistas al mar y a la montaña en Puigrom

Descubre este piso reformado lleno de luz, modernidad y con un encanto único. Su ubicación en la primera planta de un edificio con piscina y parking comunitario lo hace ideal para disfrutar de la tranquilidad y el confort.

Características destacadas:

1 dormitorio amplio y acogedor.
Espacios reformados y modernos, listos para entrar a vivir.
Vistas espectaculares al mar y a la montaña desde el salón.
Situado en la zona de Puigrom, conocida por su tranquilidad y belleza natural.
Ideal como vivienda habitual, segunda residencia o inversión. ¡No pierdas la oportunidad de vivir en un entorno único!

Contacta con nosotros para más información o para concertar una visita.

Operación	Venta
Tipo	Apartamento
Municipio	Puig Rom
Superficie	47 m^2
Habitaciones	1
Baños	1 baño
Parking	Sí
Terraza	superficie
Piscina	Sí
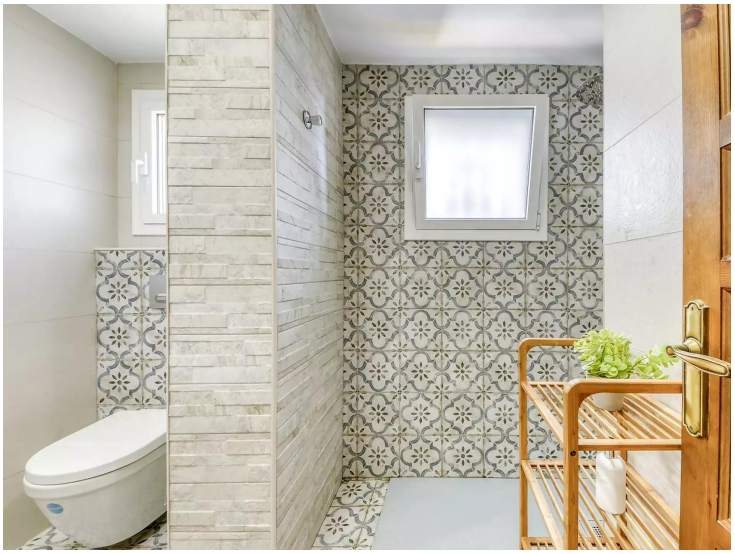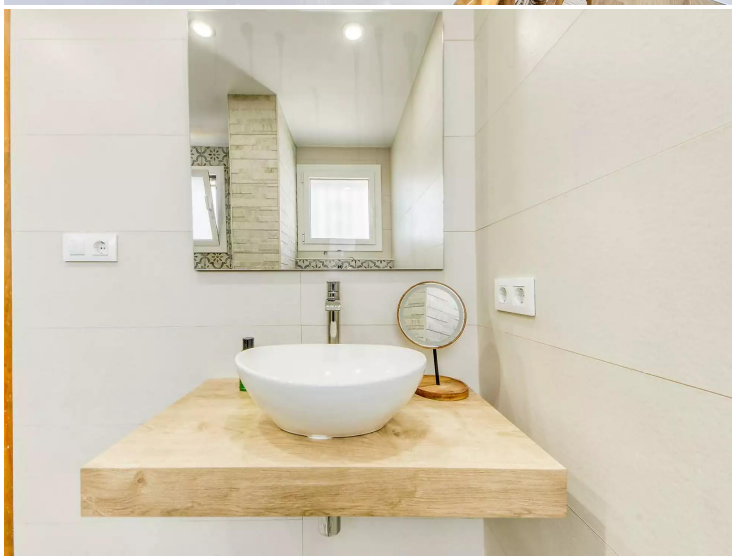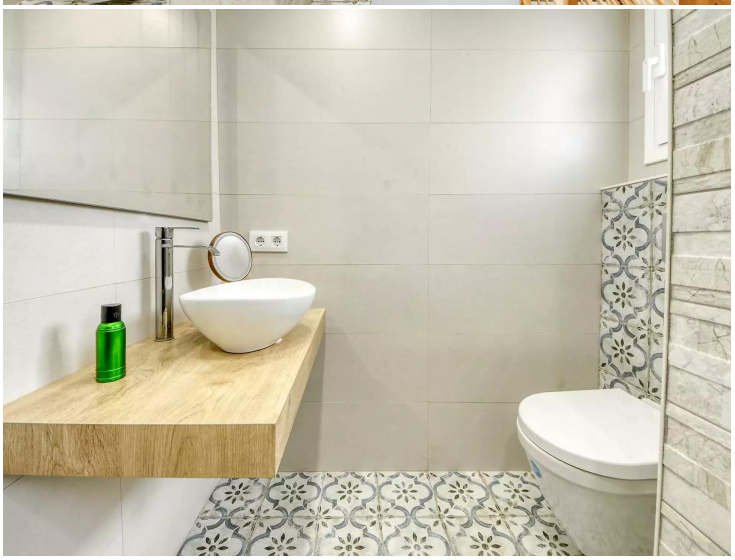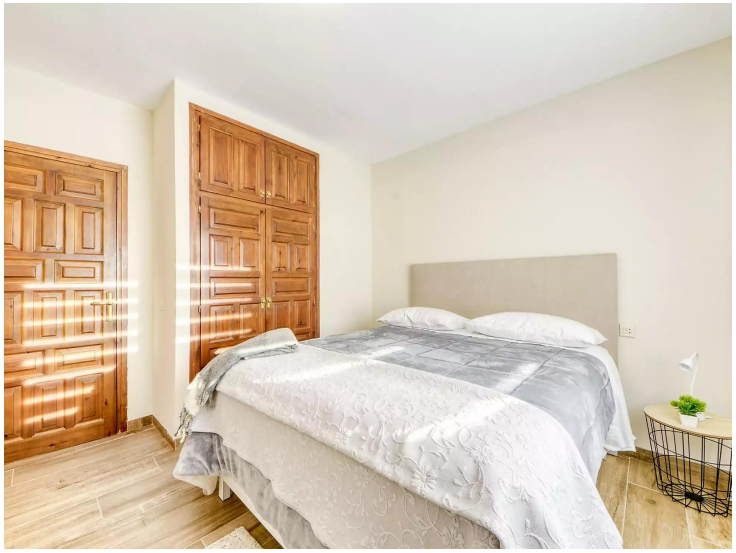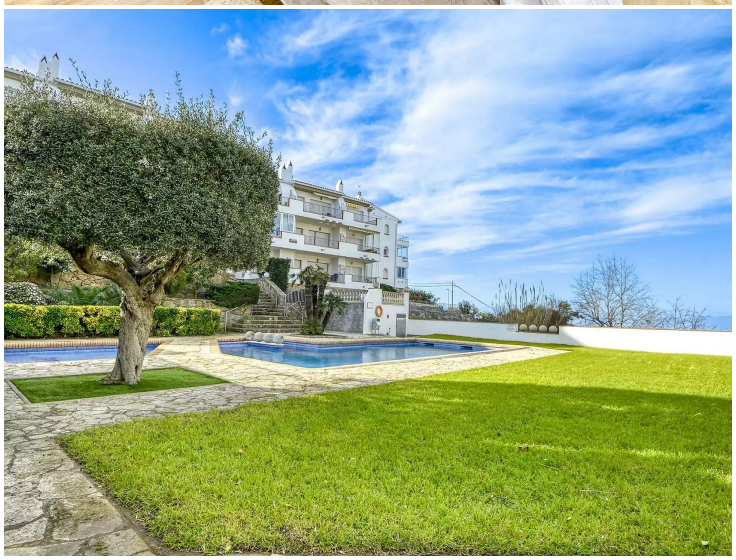
174.000 €