Apartamento de 2 dormitorios con Encanto en el Puerto Principal de Empuriabrava

Este precioso apartamento, situado junto a la icónica Torre Náutica de Empuriabrava, combina a la perfección su excelente ubicación con un diseño moderno y funcional. A tan solo 200 metros de la playa y 100 metros de supermercados, tiendas y restaurantes, su posición privilegiada en el puerto principal ofrece unas vistas únicas al canal y una agradable vista lateral al mar.

Al entrar, el apartamento te recibe con un práctico aseo de cortesía que da paso a un amplio espacio principal. La cocina abierta, completamente reformada hace menos de 4 años, está equipada con electrodomésticos modernos y cuenta con una barra de desayuno que conecta perfectamente con el salón-comedor. Este espacio, decorado en tonos claros, resulta luminoso y acogedor, ideal para relajarse o disfrutar en familia.

El apartamento dispone de dos amplios dormitorios dobles, ambos con armarios empotrados y diseñados para ofrecer comodidad y funcionalidad. Además, cuenta con un baño completo, también reformado recientemente, que incluye una elegante ducha italiana, combinando estilo y practicidad.

Desde el salón, se accede a una terraza de 10 m², perfecta para disfrutar de comidas al aire libre o relajarse mientras contemplas las vistas. El canal principal y el movimiento de embarcaciones aportan un ambiente único, mientras que la vista lateral al mar completa la experiencia con un toque de serenidad mediterránea.

El apartamento está equipado con aire acondicionado reversible, calefacción eléctrica, ventanas de doble cristal y persianas, asegurando confort durante todo el año. El edificio, accesible y con ascensor, está situado en una de las zonas más codiciadas de Empuriabrava, ideal tanto para vivir todo el año como para disfrutar de una propiedad de alquiler vacacional.

Con 67 m² totales, de los cuales 10 m² corresponden a la terraza, esta vivienda es una oportunidad única para quienes buscan un hogar cómodo y con encanto, rodeado del ambiente inigualable de la Costa Brava.

Operación	Venta
Tipo	Apartamento
Superficie	78 m^2
Habitaciones	2
Baños	1 baño , 1 lavabo
Terraza	superficie
Calefacción	Sí
Aire acondicionado	Sí
Ascensor	Sí
Amueblado	Sí

235.000 €
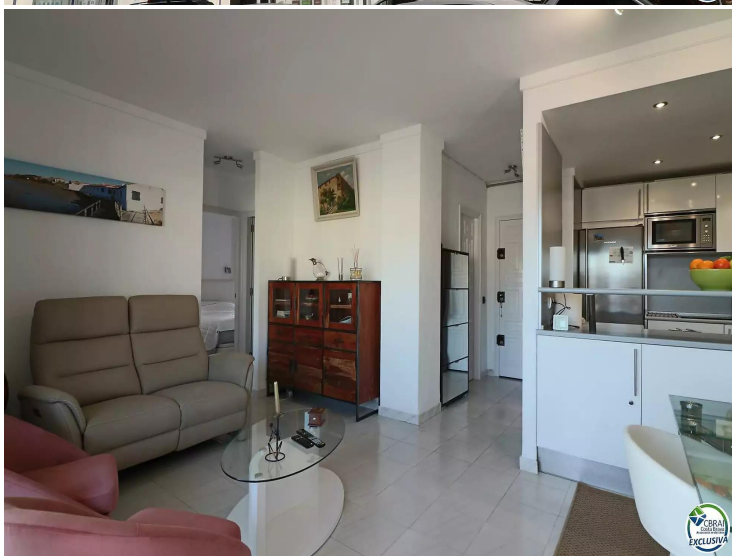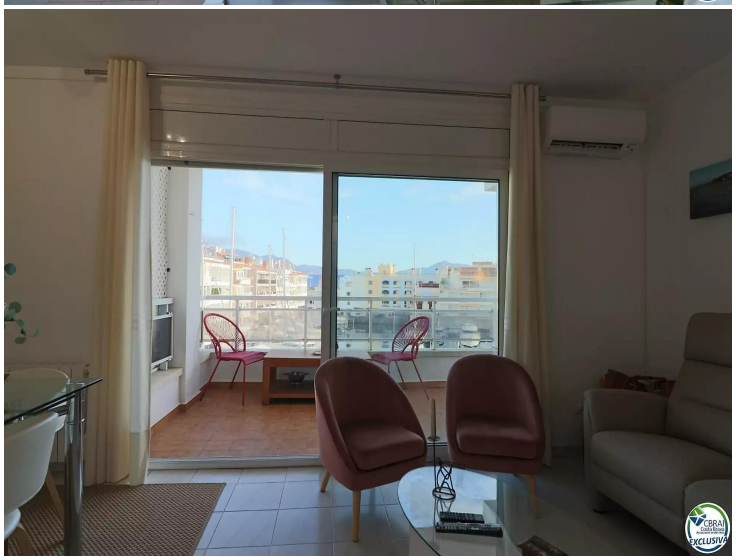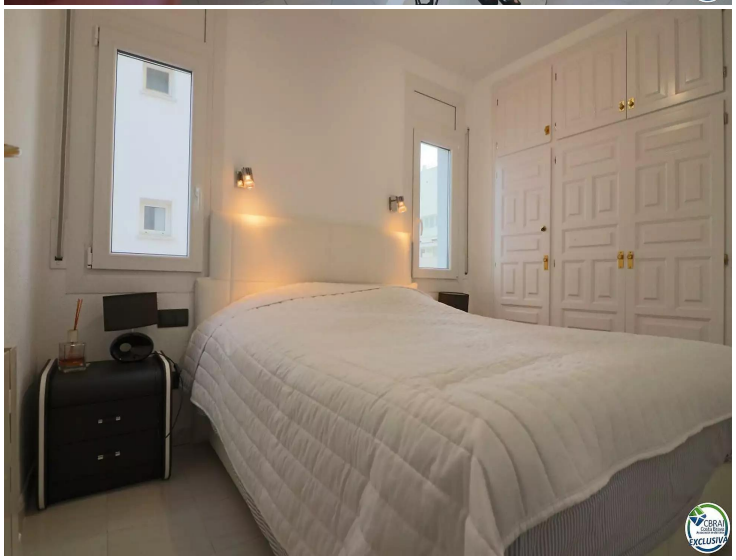
Fervietz