BELLE PROPERTY Inmobiliaria

ref. 2199

Casa unifamiliar en planta baja en el corazón de Empuriabrava, terreno con posibilidad de piscina, cerca de la playa. ¡No pierdas esta oportunidad!

Magnífica casa individual en una ubicación privilegiada en el corazón de Empuriabrava, pero en una zona tranquila. Una sola planta con un encantador terreno ideal para una piscina. Orientada al sur, cuenta con un amplio salón-comedor que se abre a un bonito porche, una cocina independiente renovada, un baño y dos espaciosas habitaciones. Esta propiedad es perfecta para vacacionar, ya que se encuentra a poca distancia de la playa, supermercados y restaurantes. ¡Ven a descubrir tu refugio ideal en la costa!

Operación	Venta
Tipo	Casa
Superficie	75 m^2
Habitaciones	2
Baños	1 baño
Parking	Sí
Patio	Sí
Jardín	Sí
Aire acondicionado	Sí
Terreno	268 m^2
Amueblado	Sí

365.000 €
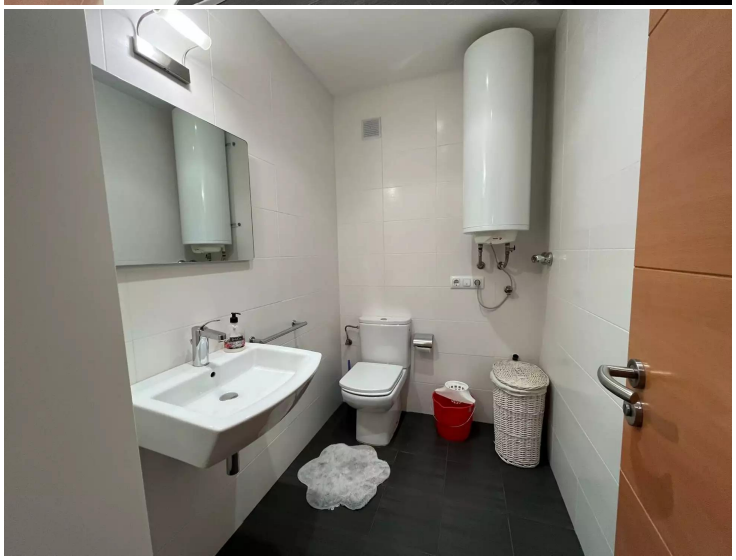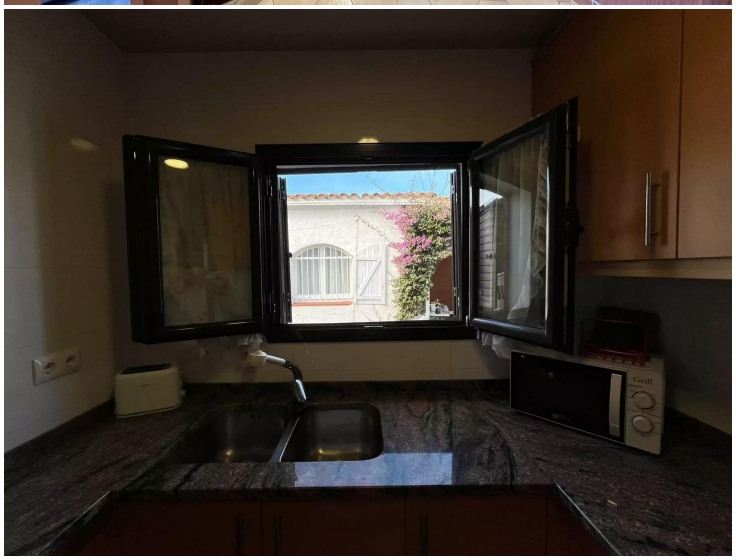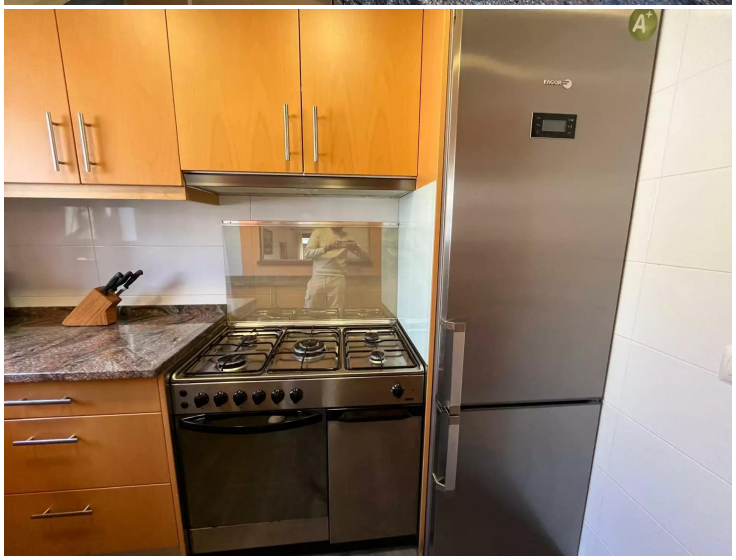
Belle Property, Avda Joan Carles I, 10 Local 2, 17487 Empuriabrava - Girona Tel. +34 972 450 905 www.belle-property.com info@belle-property.com Aicat:5456