BELLE PROPERTY Inmobiliaria

ref. 2198

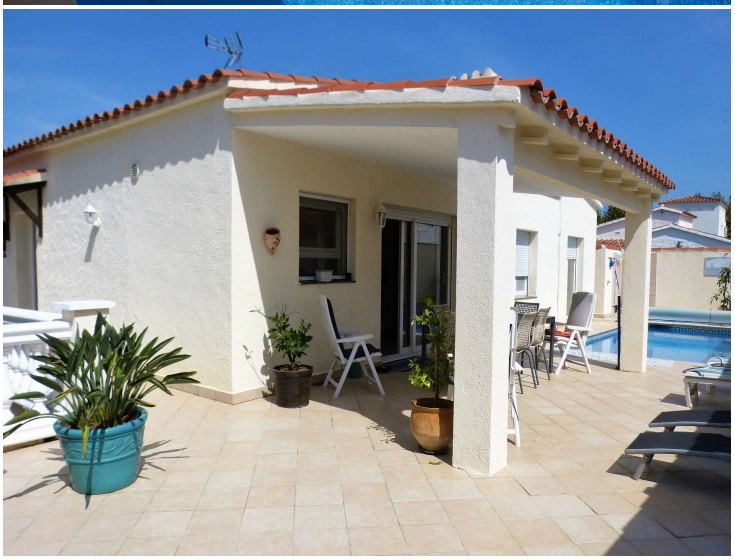

Encantadora y moderna casa de un solo nivel con gran terreno y piscina.Lado sur

Encantadora y moderna casa de un solo nivel con gran terreno y piscina.Lado sur

Empuriabrava Hermosa villa de una sola planta en una zona residencial con hermosa zona al aire libre piscina, zona de ducha, jardín y sol todo el día. Construida en estilo moderno ofrece todas las comodidades; en el interior encontramos grandes volúmenes , cuenta con sala amplia cocina totalmente equipada abierta a la sala de estar y comedor, tres dormitorios y dos baños. También hay una zona de lavadero y trastero. Ideal para vivir todo el año. Plazas de aparcamiento en la parcela y posibilidad de garaje.

Operación	Venta
Tipo	Casa
Superficie	135 m^2
Habitaciones	3
Baños	2 baños
Parking	Sí
Trastero	Sí
Terraza	Sí
Jardín	Sí
Piscina	Sí
Aire acondicionado	Sí
Terreno	407 m^2
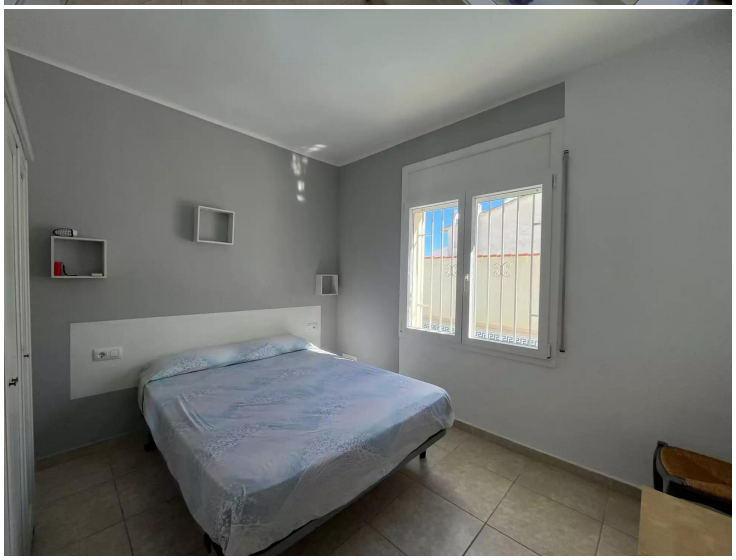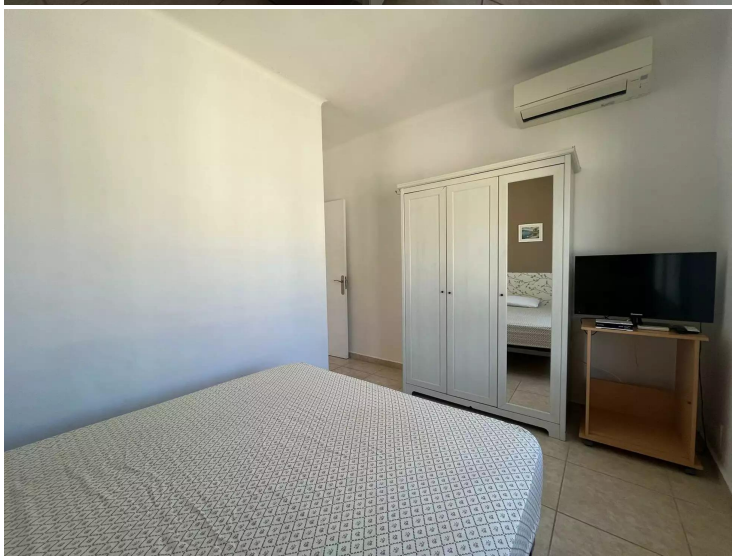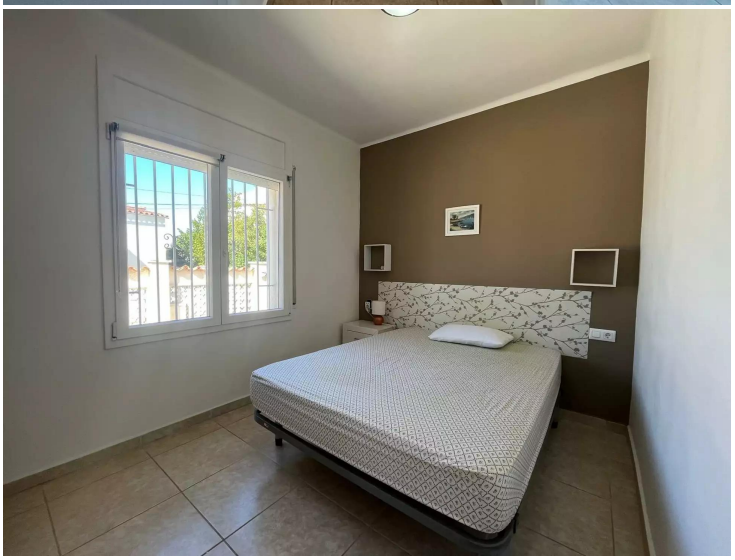
490.000 €