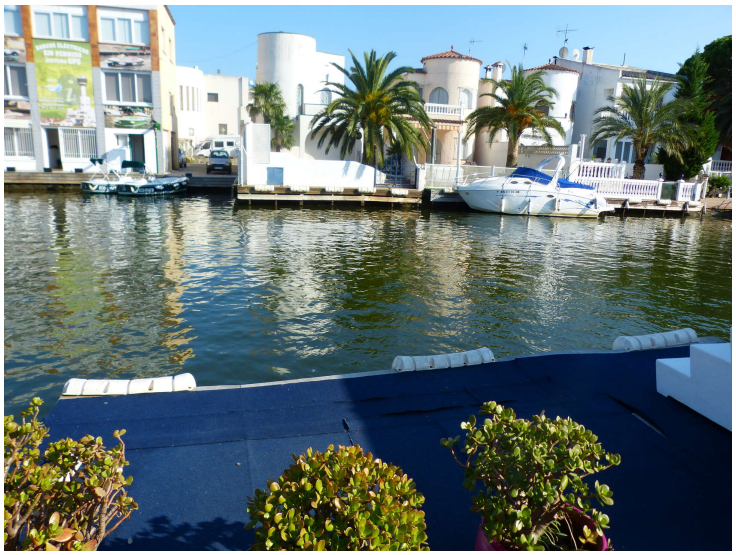

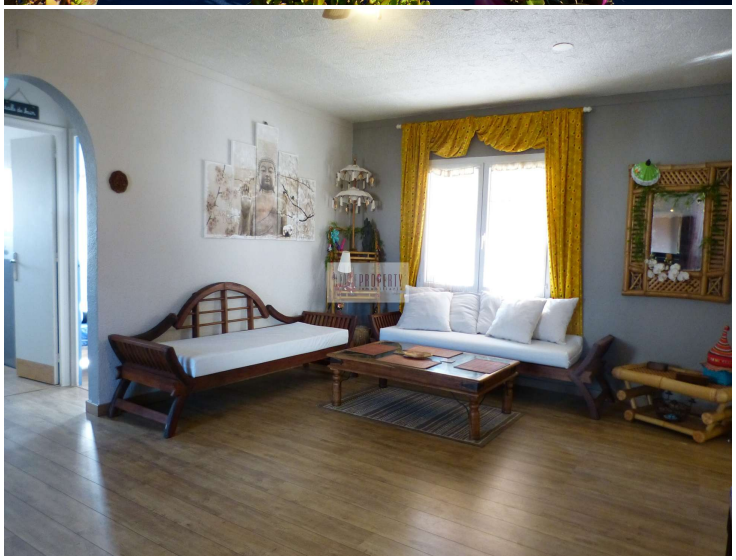
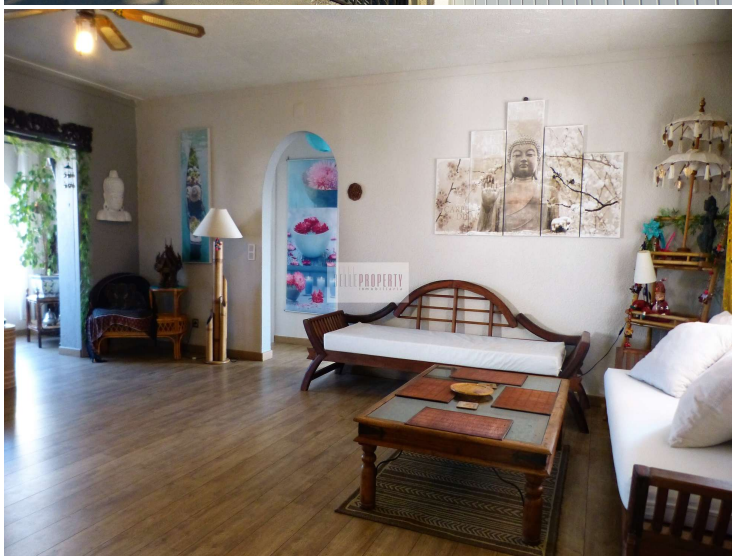

Gran piso, dos dormitorios, amarre 5 m. ubicación excelente en Empuriabrava con licencia turistica

Amplio apartamento con jardín, parking y amarre a pocos metros del centro y de la playa

A-1276 Carmanço Empuriabrava
A tan solo 500 metros de la playa se encuentra este amplio y encantador apartamento situado en uno de los sectores más céntricos y a su vez tranquilo de Empuriabrava. Ocupa el primer piso de una preciosa casa con aproximadamente 250 m2 de jardín, con aparcamiento y amarre de 5 metros en el canal principal . Una entrada privada conduce a la vivienda que dispone de un gran salón muy agradable, comedor en la torre que podría convertirse en un dormitorio si fuera necesario, 2 habitaciones dobles (1 con balcón), cocina, un baño y un aseo. El apartamento se vende sin muebles

Extras: ventanas de PVC con doble vidrio, chimenea, aire acondicionado, Jacuzzi, Parking, trastero/bodega.

Operación	Venta
Tipo	Apartamento con amarre
Superficie	93 m^2
Habitaciones	3
Baños	1 baño , 1 lavabo
Parking	Sí
Trastero	Sí
Terraza	Sí
Jardín	Sí
Calefacción	Sí
Aire acondicionado	Sí
Terreno	250 m^2
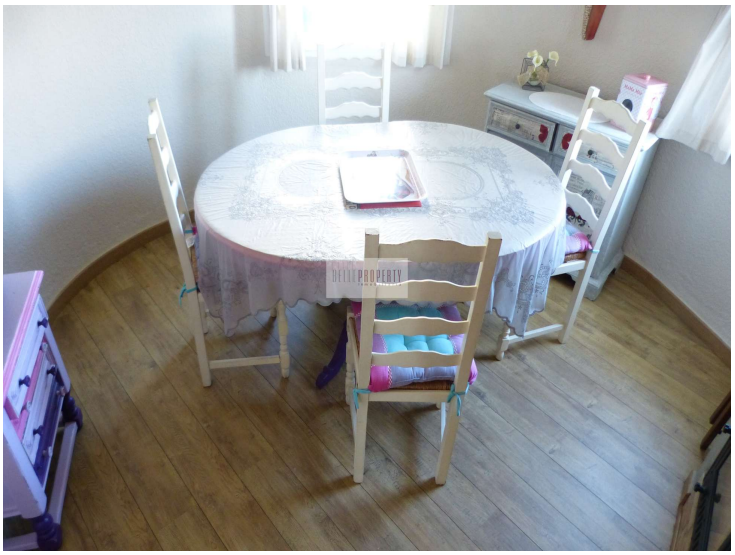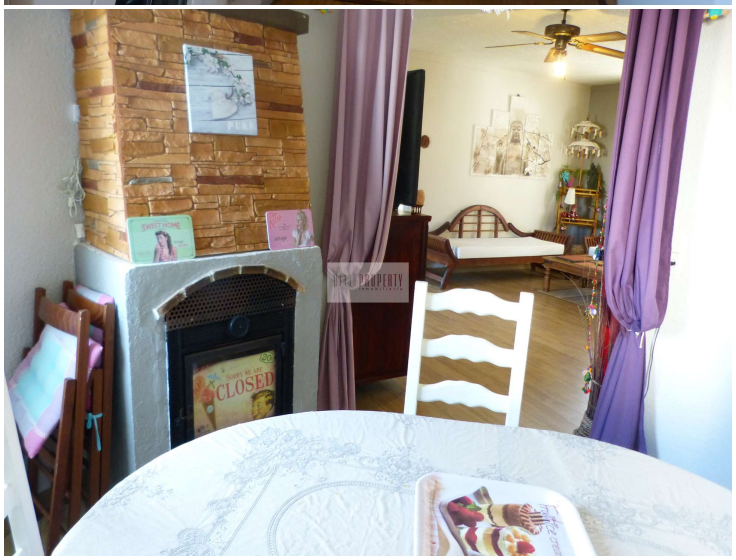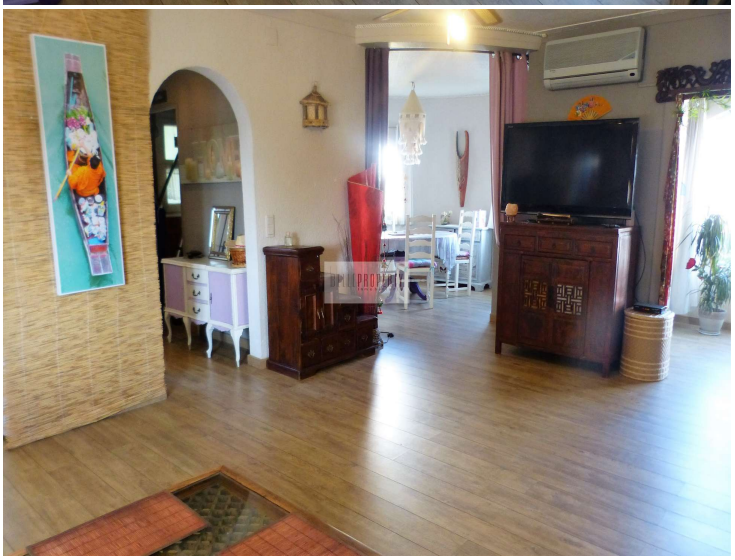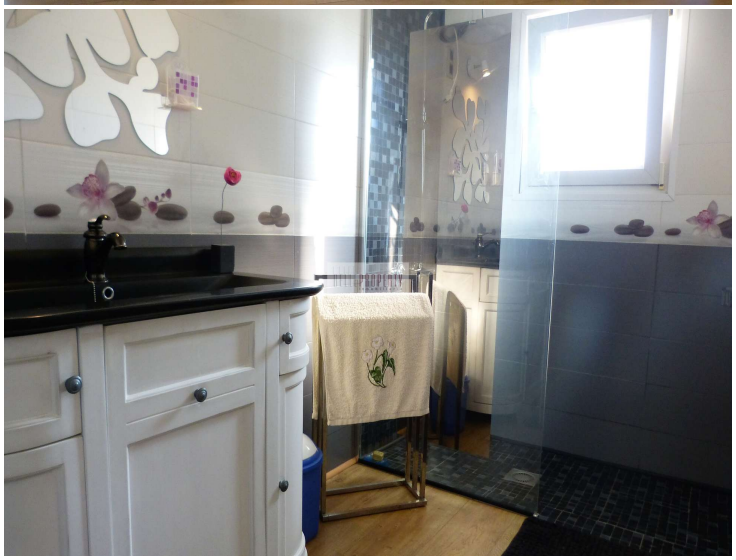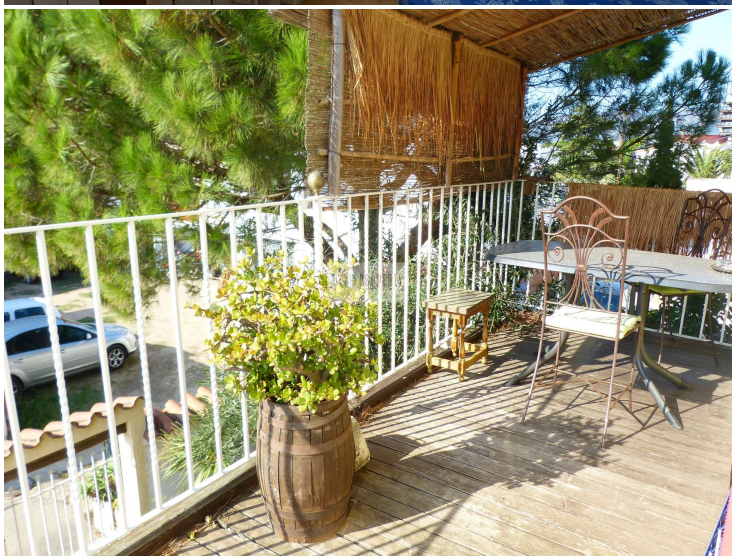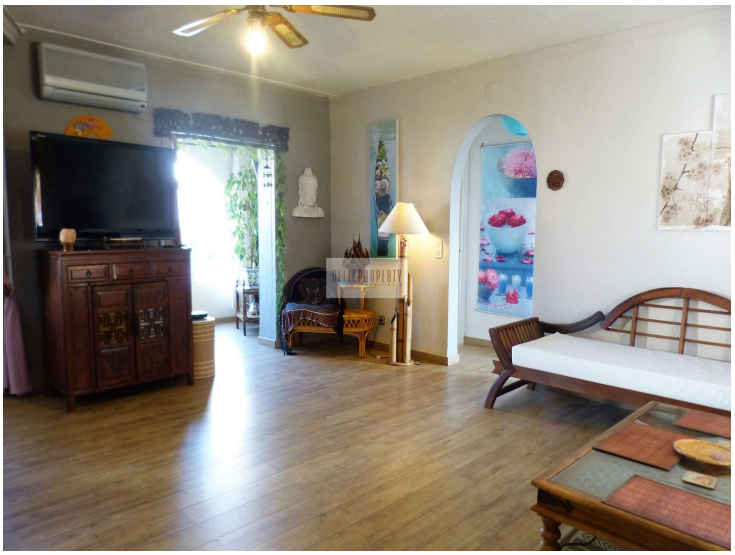
290.000 €