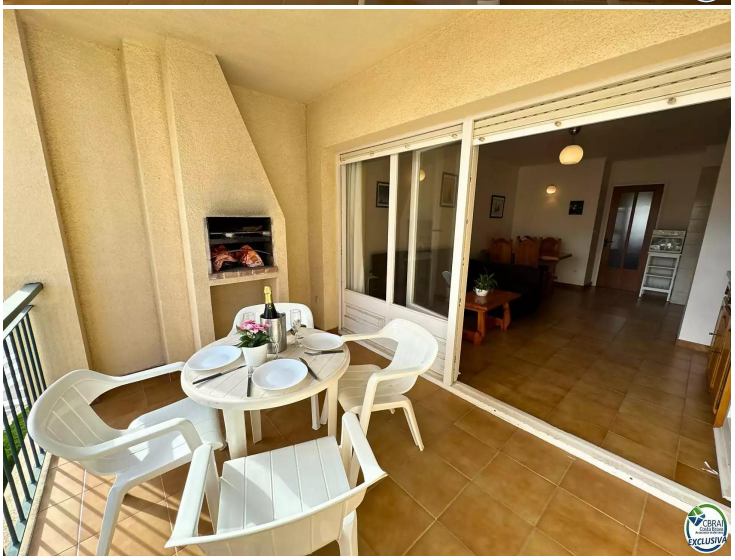

BONITO APARTAMENTO DE 1 HABITACIÓN EN SANTA MARGARITA-ROSES

Encantador apartamento situado en Santa Margarita, Roses, a tan sólo 240 metros de la playa.
El alojamiento está ubicado en la segunda planta del edificio con ascensor.

El apartamento se encuentra en buen estado de conservación, y cuenta con una distribución funcional que incluye una luminosa sala de estar que da acceso a la terraza de 8,75m2 con barbacoa, una cocina americana totalmente equipada y un dormitorio espacioso con armarios encastados.
Además, dispone de parking comunitario exterior dentro de la misma comunidad.

Sumérgete en la vida costera de Roses y aprovecha la proximidad a la playa de Santa Margarita, que se encuentra a tan sólo 240 metros y a menos de 4 minutos andando del apartamento, restaurantes de primera clase y una amplia gama de actividades recreativas.

No pierdas la oportunidad de hacer de este hermoso apartamento tu nuevo hogar en la Costa Brava.
¡Contáctanos hoy mismo para más información y para

Operación	Venta
Tipo	Apartamento
Superficie	48 m^2
Habitaciones	1
Baños	1 baño
Terraza	superficie
Ascensor	Sí
Amueblado	Sí

145.000 €