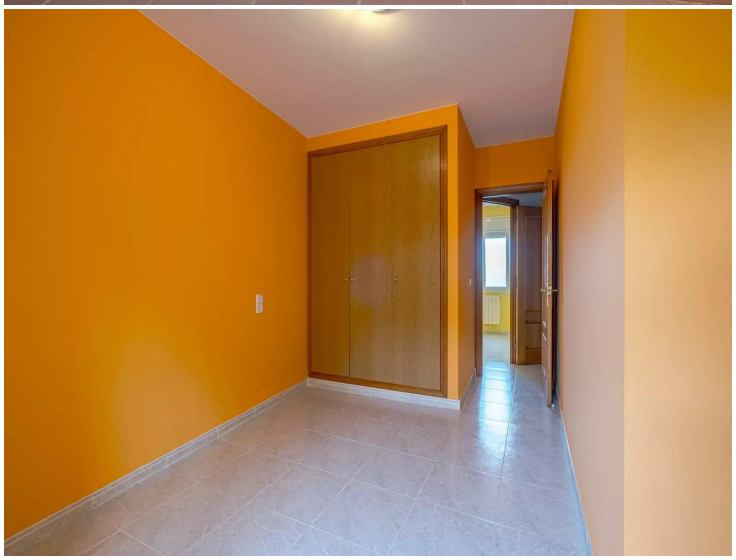

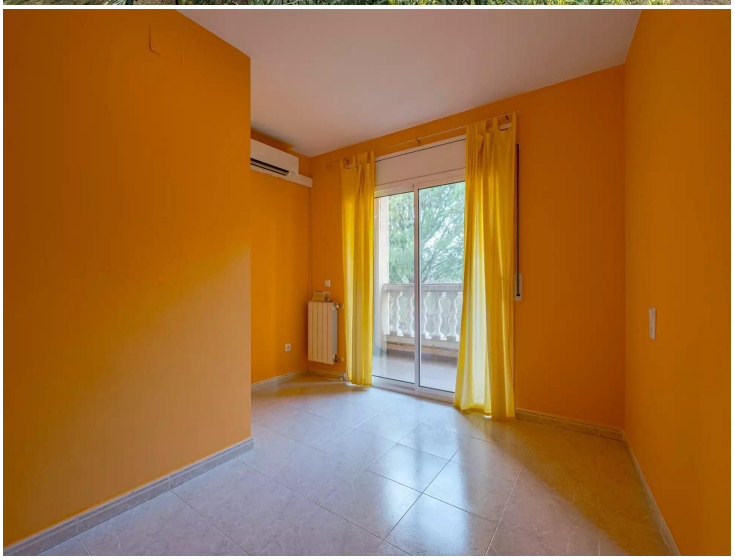

Encantadora casa adosada llena de paz i tranquilidad a escasos kilómetros de la costa, no te la pierdas!

Descubre el encanto de vivir en una casa adosada, ubicada a tan solo 6 km de las cristalinas aguas de la Costa Brava.

Esta joya escondida te invita a experimentar la serenidad y el confort a solo un paso del mar.
Su pequeño jardín es un espacio perfecto para disfrutar de las tardes soleadas o relajarse bajo las estrellas.

La terraza, con su ambiente cálido y acogedor, es el lugar ideal para reuniones familiares o simplemente para saborear tu café matutino mientras te empapas del ambiente tranquilo.
Cada uno de sus dos dormitorios cuenta con su propia esencia y carácter, ofreciendo un refugio acogedor donde descansar y soñar.

Esta vivienda no solo te ofrece un hogar, sino también una puerta de acceso a experiencias inolvidables.

Su cercanía a las playas de la Costa Brava te permite disfrutar de los placeres del Mediterráneo siempre que lo desees.

La proximidad a Figueres y el acceso fácil al AVE te conectan con la cultura y la historia, brindándote lo mejor de ambos mundos.

Si lo que buscas es una primera vivienda, o un espacio al que dirigir tus pasos los fines de semana, sin duda esta es la propiedad que necesitas.

Operación	Venta
Tipo	Casa
Superficie	79 m^2
Habitaciones	2
Baños	1 baño , 1 lavabo
Jardín	Sí
Calefacción	Sí
Aire acondicionado	Sí
Terreno	79 m^2
Balcón	Sí
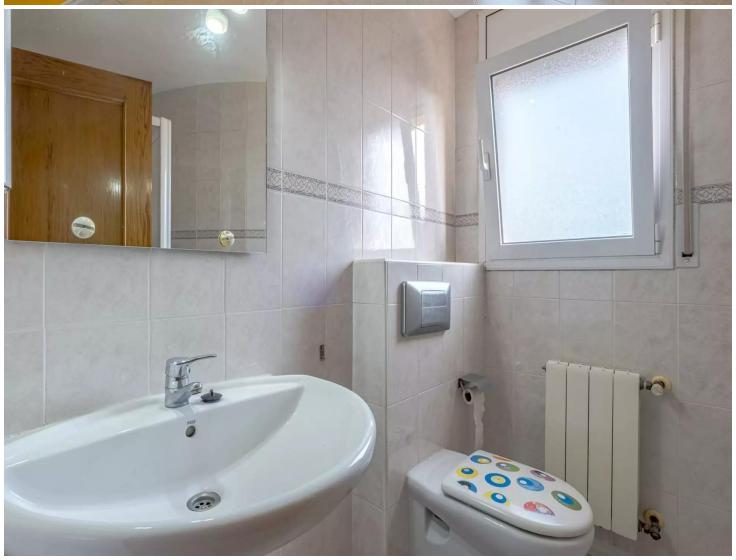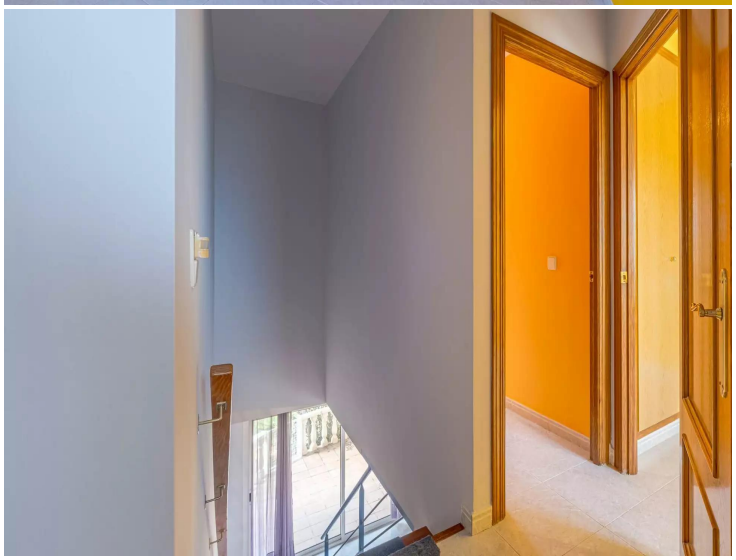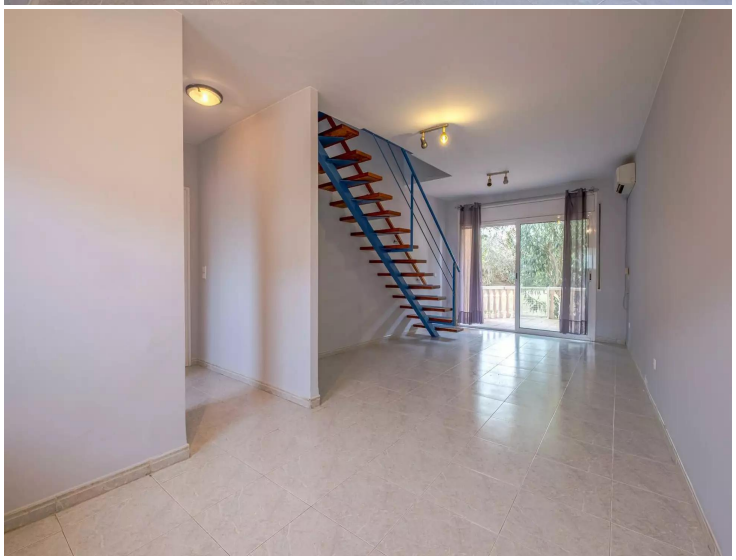
155.000 €