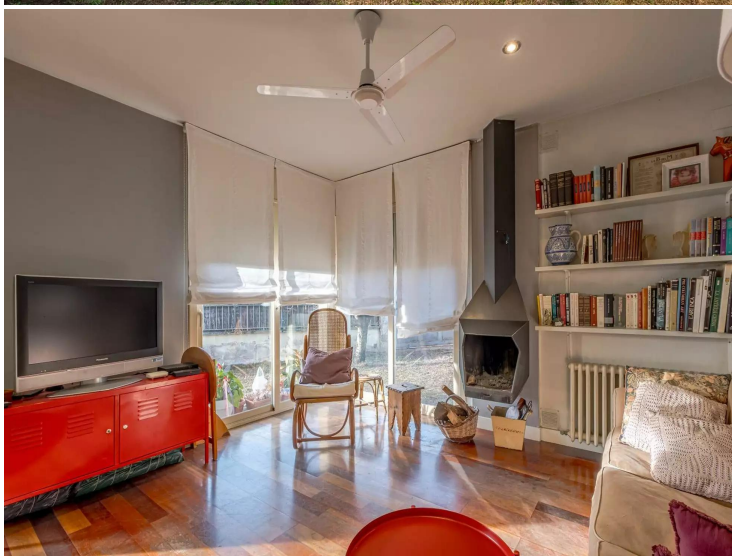

# Bonita casa unifamiliar de ambiente acogedor con vistas a la naturaleza únicas

Te presentamos esta exclusiva casa unifamiliar, un refugio perfecto que combina el encanto rústico con un estilo nórdico moderno, situada en la pintoresca localidad de Santa Coloma de Farners, famosa por sus balnearios y aguas termales.

Al cruzar el umbral de esta propiedad, serás recibido por un amplio y luminoso jardín, donde los rayos del sol se filtran a través de las hojas de los árboles, creando un espectáculo de luces y sombras. La naturaleza te invita a desconectar y disfrutar del aire puro y la serenidad del entorno.

El corazón de la casa es su acogedora sala de estar, adornada con una cálida chimenea que promete noches de invierno junto al fuego, compartiendo historias y creando recuerdos inolvidables. Cada rincón ha sido cuidadosamente diseñado para ofrecer confort y calidez, con una decoración que combina elegancia y simplicidad.

Esta casa no solo es un hogar, sino también un espacio versátil, gracias a su apartamento anexo ideal para invitados, ofreciendo privacidad y comodidad, o una oportunidad de alquiler que aporta un valor añadido a la propiedad.

Ofrece vistas panorámicas a las montañas, un espectáculo que cambia con las estaciones y que nunca deja de asombrar.

A solo unos minutos de Girona Capital, disfrutarás de la combinación perfecta de la tranquilidad de la montaña y la conveniencia de la ciudad.

| | |
|---|---|
| Operación | Venta |
| Tipo | Casa |
| Superficie | 186 $m^2$ |
| Habitaciones | 5 |
| Baños | 3 baños |
| Terraza | Sí |
| Jardín | Sí |
| Calefacción | Sí |
| Terreno | 186 $m^2$ |

490.000 €