Magnífica casa de pescadores totalmente reformada

Esta casa de pescadores de tres lados tiene un patio privado para un coche en el lado de la calle.

Luego, en la planta baja hay un salón muy bonito, amplio y luminoso con cocina americana totalmente equipada, un aseo independiente y un garaje.

En el lado del canal hay una magnífica terraza con jacuzzi con una profunda vista del puerto.

La casa tiene un amarre privado de 7 metros por 2,50 metros.

En la planta superior hay tres dormitorios grandes, un baño con ducha y dos balcones.

Esta propiedad cuenta con agradables volúmenes así como servicios como aire acondicionado reversible, doble acristalamiento, etcétera...

¡Para ser descubierto rápidamente!

Operación	Venta
Tipo	Casa
Superficie	118 m^2
Habitaciones	3
Baños	1 baño , 1 lavabo
Amarre	Sí
Terreno	143
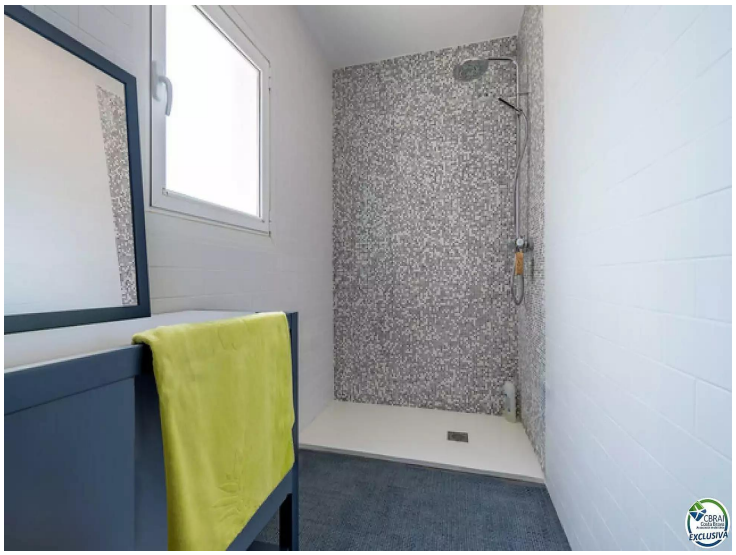
459.000 €