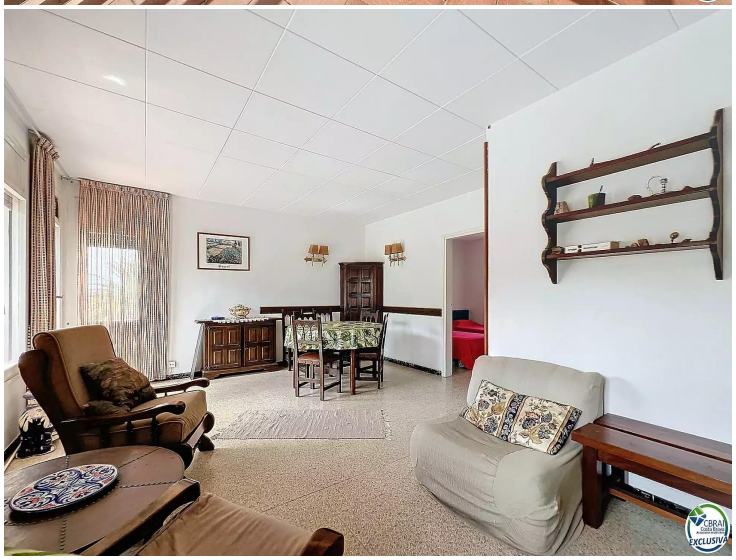

CÓMODO APARTAMENTO VISTA A LA MONTAÑA CON TERRAZA Y ESTACIONAMIENTO

Mas Oliva Rosas, descubre este espacioso apartamento bañado de luz con una vista excepcional a la montaña. Ubicada en el corazón de rutas de senderismo y olivos centenarios, esta propiedad originalmente ofrecía 3 dormitorios, pero los propietarios actuales prefirieron eliminar uno para ampliar la sala de estar a un costo menor, que puede volver a ser como antes. El salón da a una terraza de 14 m², ideal para disfrutar del aire libre. Piscina a 2 minutos y plaza de aparcamiento delante del edificio. Un entorno natural único, perfecto para los amantes de la tranquilidad y la naturaleza.

Operación	Venta
Tipo	Apartamento
Superficie	80 m^2
Habitaciones	2
Baños	1 baño
Parking	Sí
Terraza	superficie
Amueblado	Sí
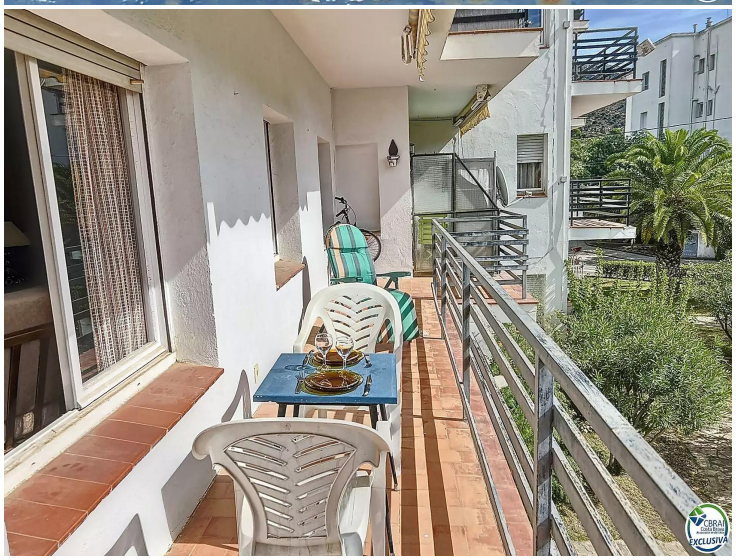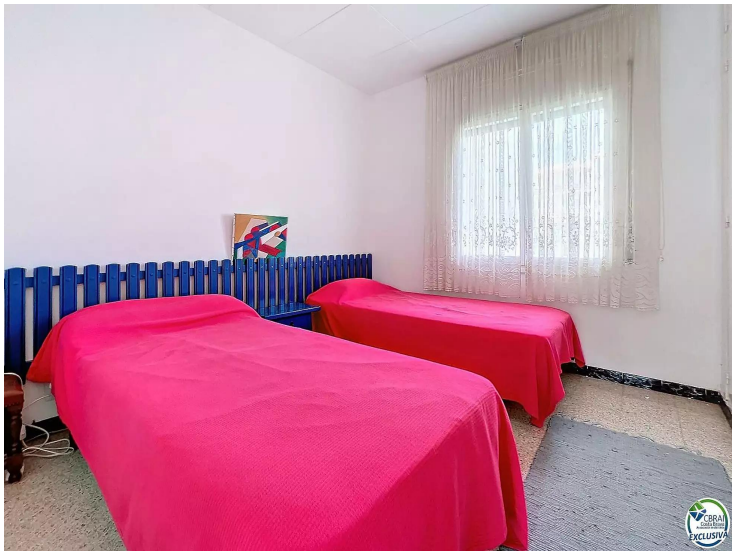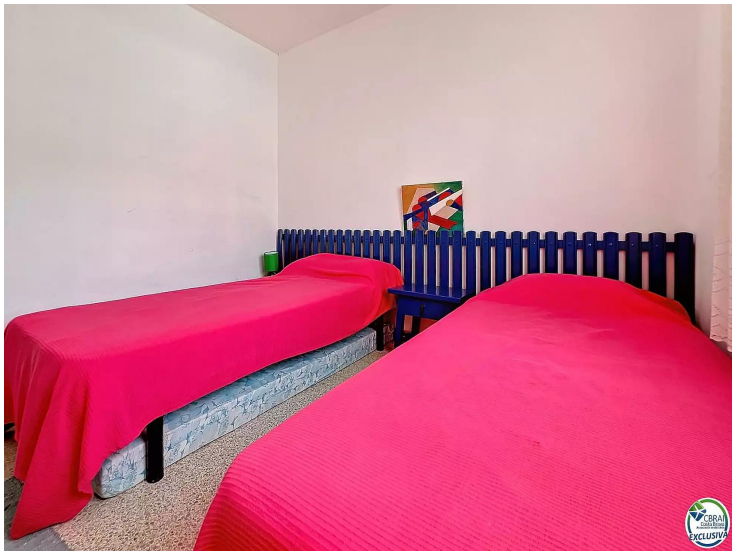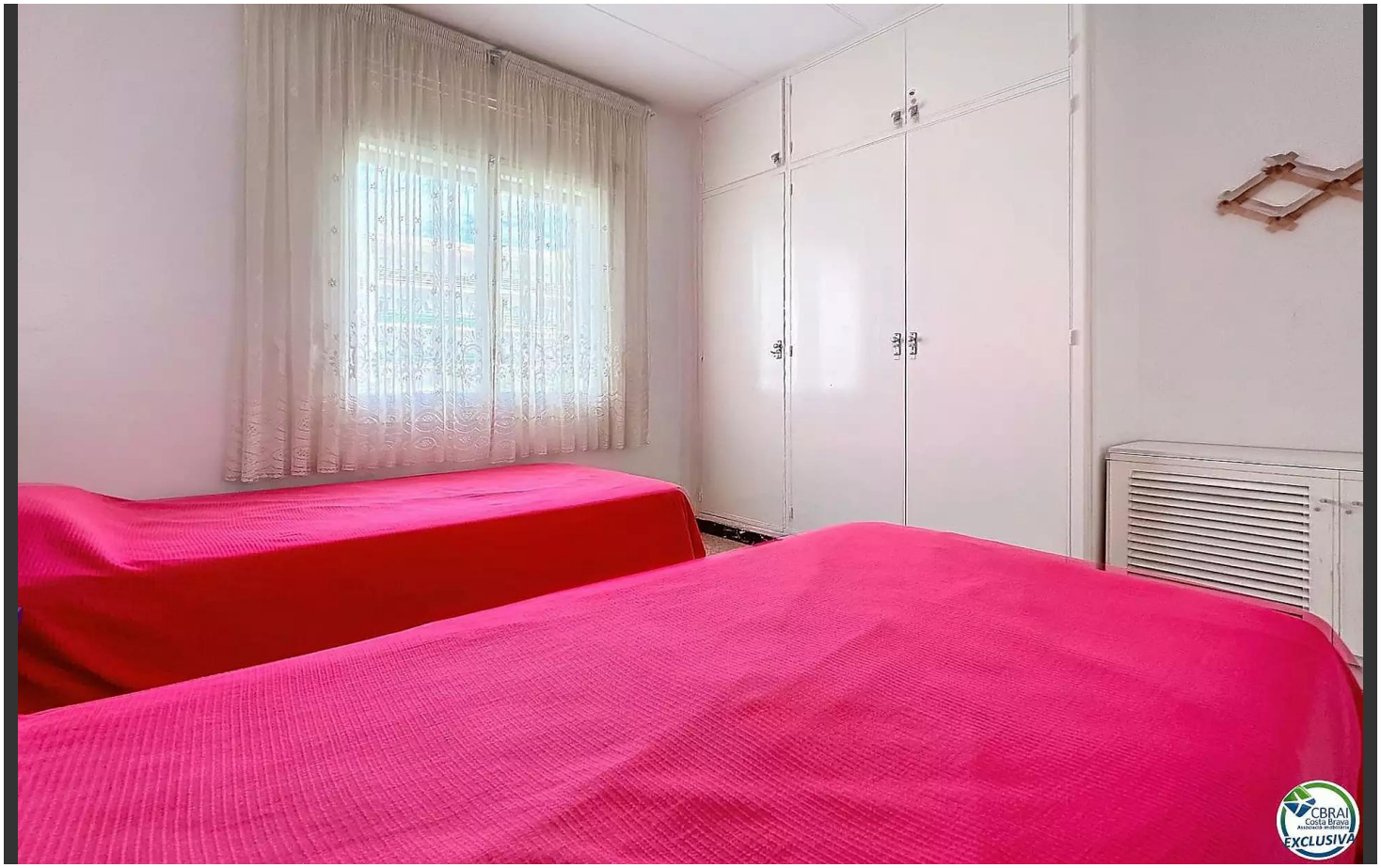
145.000 €