Gran casa de pueblo en el corazón de Palau Saverdera

Situada en el casco antiguo de este encantador pueblo, la propiedad ofrece magníficas vistas y un sinfín de posibilidades para adaptarla a su estilo de vida. Con una amplia superficie, es el lugar perfecto para dejar volar su creatividad y transformarla en la casa de sus sueños.
La vivienda se distribuye en dos plantas: la parte superior ya está acondicionada como vivienda, mientras que la planta baja cuenta con dos garajes y una gran estancia, anteriormente utilizada como cuadras, bodega y otros usos.

La casa hace esquina con tres calles y dispone de una amplia terraza orientada al sur, ideal para disfrutar del sol. Además, cuenta con un patio y un terreno edificable, actualmente utilizado como huerto, lo que brinda múltiples opciones para personalizar su espacio exterior.
Es una oportunidad única para vivir en un entorno tranquilo, rodeado de naturaleza y a la vez disfrutar de todas las comodidades modernas.
No dude en solicitar una visita.

Operación	Venta
Tipo	Casa
Superficie	386 m^2
Habitaciones	4
Baños	1 baño , 1 lavabo
Garaje	Sí
Terraza	superficie
Terreno	529 m^2
Amueblado	Sí
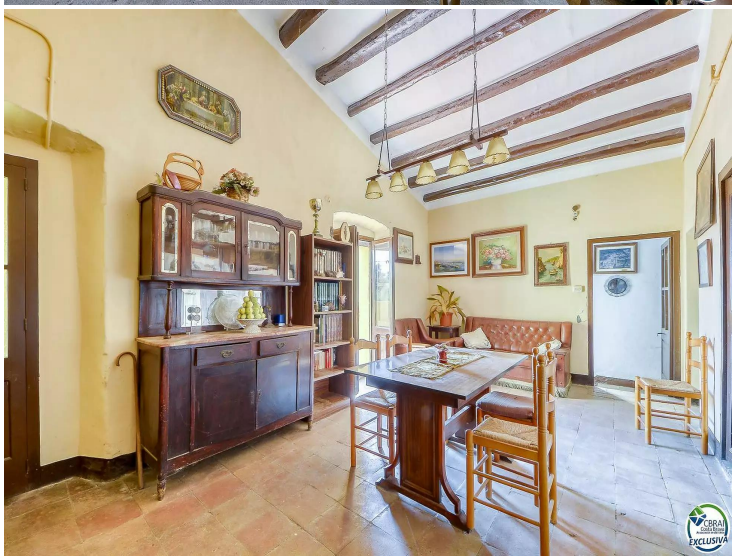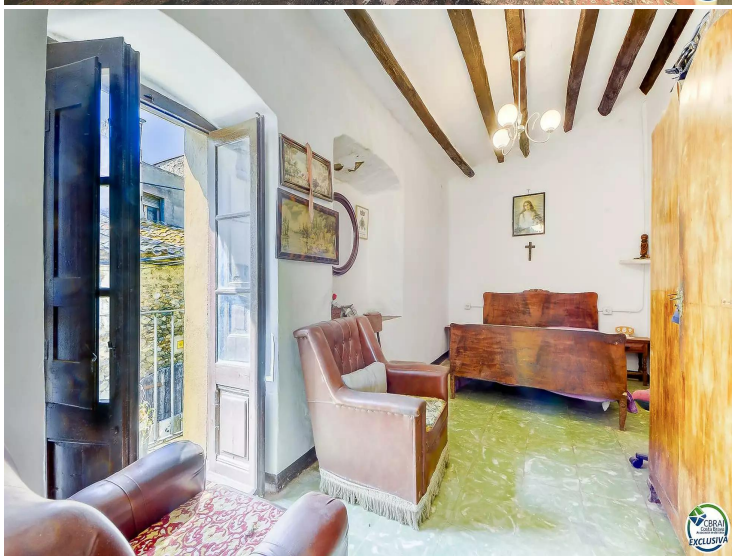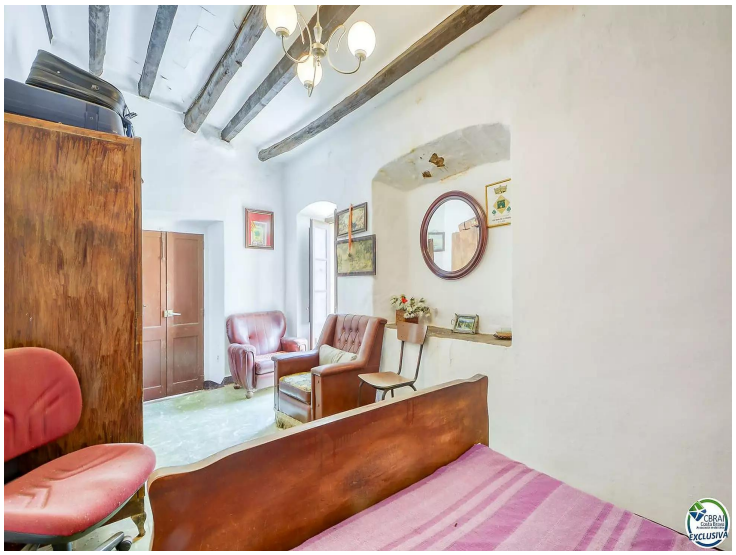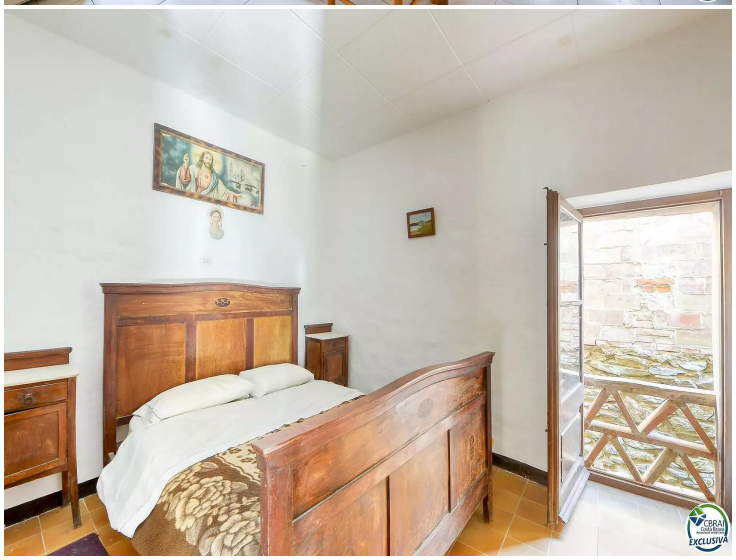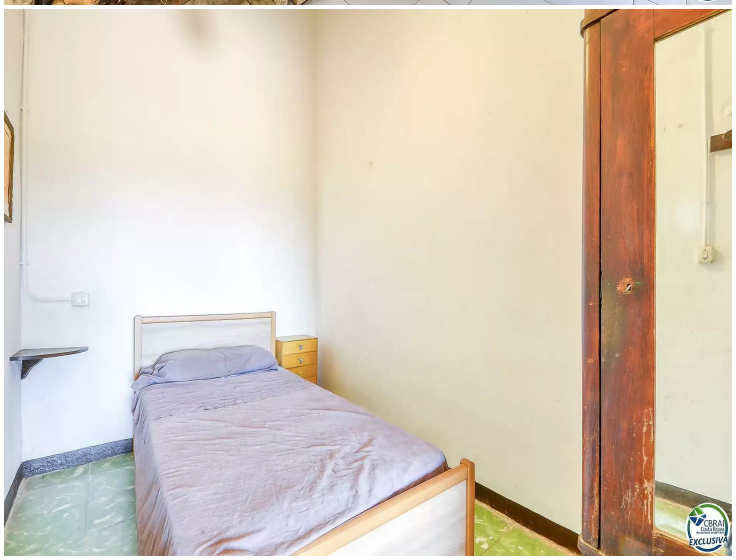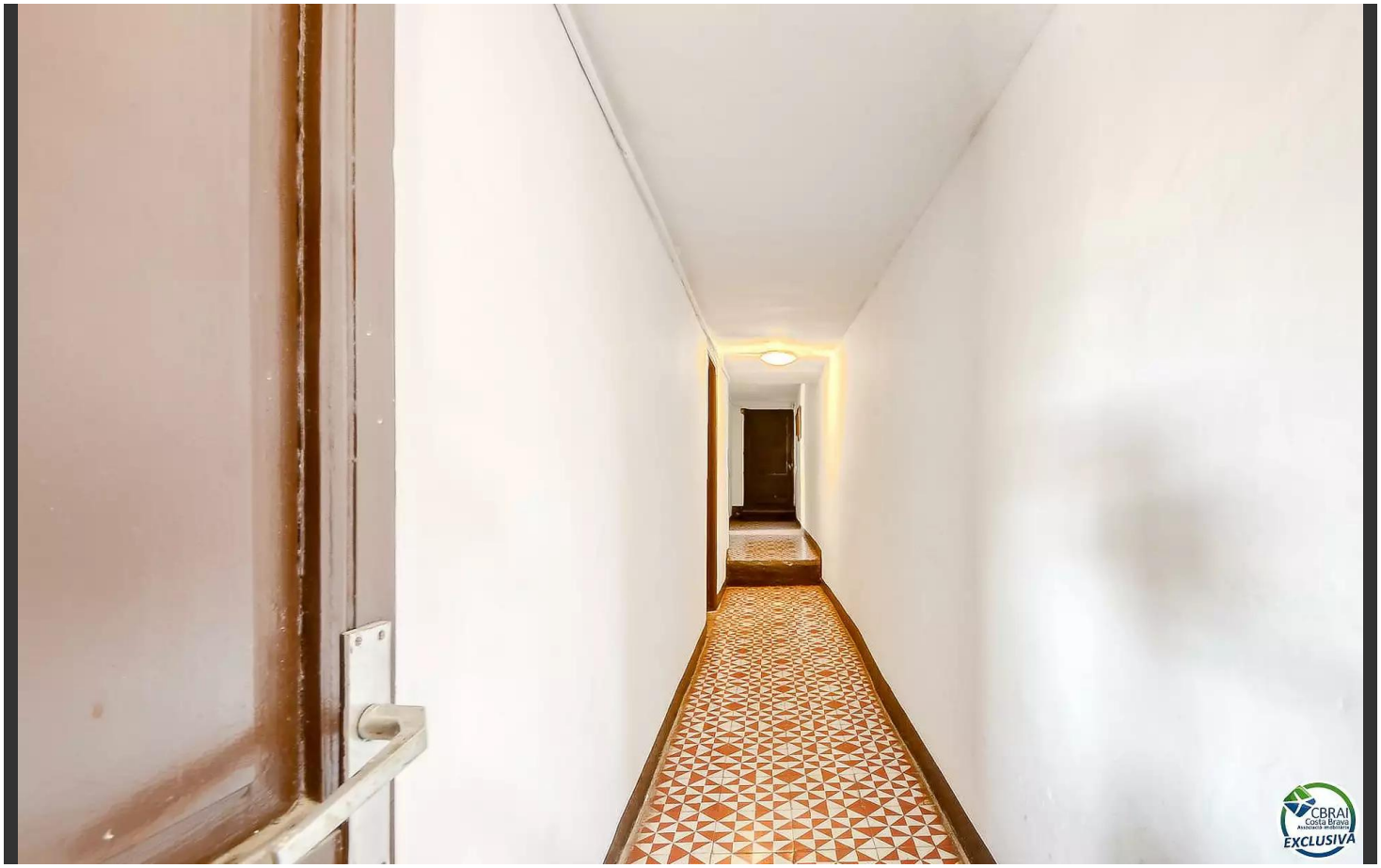
340.000 €