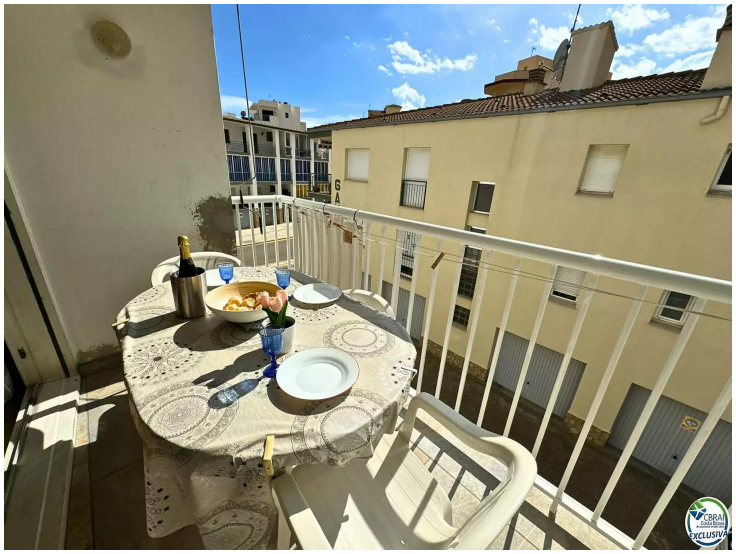

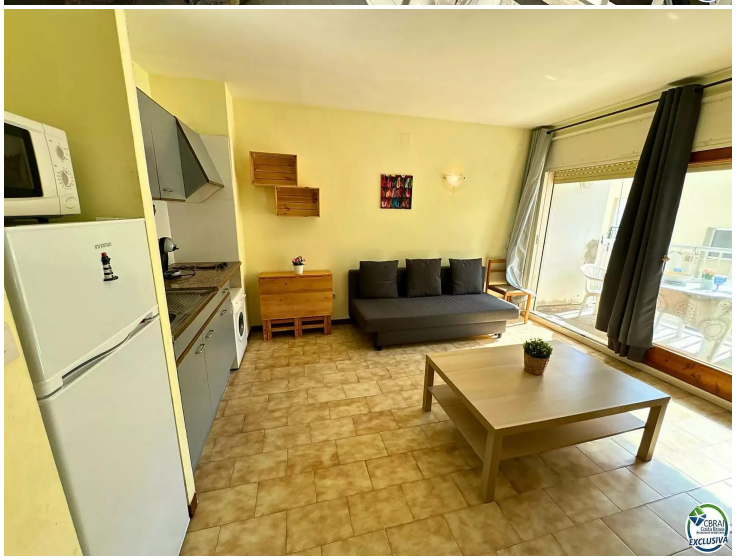

# BONITO APARTAMENTO DE 1 HABITACIÓN EN SANTA MARGARITA A 300 METROS DE LA PLAYA.

Encantador apartamento situado en Santa Margarita, Roses.
El alojamiento está ubicado en la segunda planta del edificio, y dispone de una habitación y un baño completo con ducha.

El apartamento se encuentra en buen estado de conservación, y cuenta con una distribución funcional que incluye una luminosa sala de estar que da acceso a la terraza de 5m2 , una cocina americana totalmente equipada y un dormitorio espacioso que dispone de luz natural.

Entre el equipamiento de este apartamento encontramos aire acondicionado reversible, persianas eléctricas y parking comunitario.

Sumérgete en la vida costera de Roses y aprovecha la proximidad a la playa de Santa Margarita, que se encuentra a tan sólo 300 metros y a menos de 5 minutos andando del apartamento, restaurantes de primera clase y una amplia gama de actividades recreativas.

No pierdas la oportunidad de hacer de este hermoso apartamento tu nuevo hogar en la Costa Brava. ¡Contáctanos hoy mismo para más información y para programar una visita!

| | |
|---|---|
| Operación | Venta |
| Tipo | Apartamento |
| Superficie | 40 $m^2$ |
| Habitaciones | 1 |
| Baños | 1 baño |
| Parking | Sí |
| Terraza | superficie |
| Calefacción | Sí |
| Aire acondicionado | Sí |
| Amueblado | Sí |

135.000 €

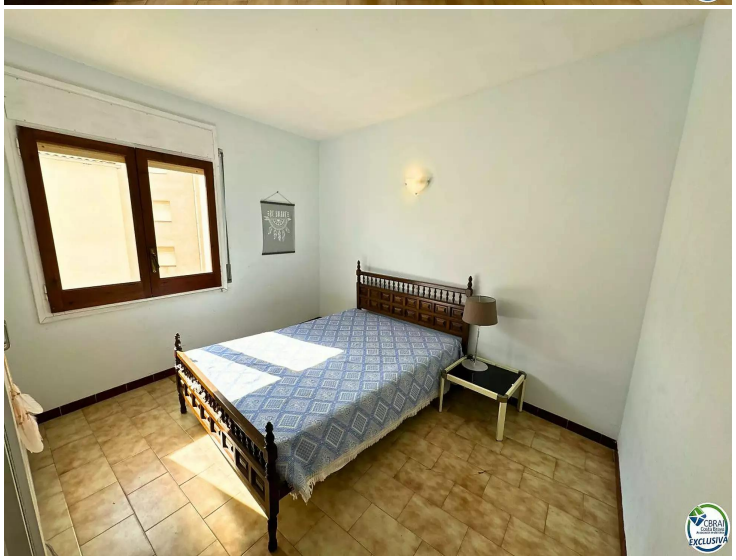

BE BRAVE