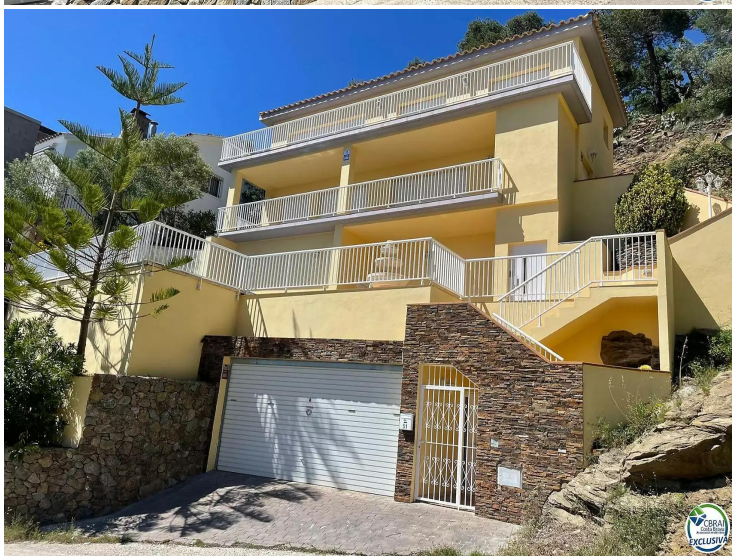

.Esplendido chalet 253 M2 con fantásticas vistas al pueblo y a la bahía de Roses.

Esplendido chalet 253 M2 con fantásticas vistas al pueblo y a la bahía de Roses.
Compuesto de DOS PARCELAS, UNA URBANA Y OTRA RUSTICA, garaje para dos coches, entrada y ascensor de acceso hasta la planta principal. En el primer nivel la casa tiene terrazas y piscina muy soleadas con fantásticas vistas al pueblo, a la bahía y acceso al jardín. En el segundo nivel se encuentra la zona del día compuesta por entrada, lavandería, un baño completo para invitados, zona de escritorio salón comedor con acceso a gran terraza con preciosas vistas a la montaña al pueblo y a la bahía, cocina independiente amueblada con acceso directo a la misma terraza que el salón comedor y acceso al jardín. Planta tercera compuesta de un dormitorio suite con baño y vestidor privados, dos dormitorios de invitados y un baño, los tres con acceso directo a gran terraza con hermosas vistas a la montaña al pueblo, a la bahía y acceso al jardín. Constricción de año 2012, en perfecto estado de conservación, calefacción central. Esta casa está en una zona muy tranquila, al final de una calle, a 500 metros de centro del pueblo y a 1,5KM de la playa.

Operación	Venta
Tipo	Casa
Superficie	253 m^2
Habitaciones	3
Baños	2 baños , 1 lavabo
Parking	Sí
Garaje	Sí
Lavadero	Sí
Trastero	Sí
Terraza	Sí
Jardín	superficie
Piscina	Sí
Calefacción	Sí
Terreno	650
Ascensor	Sí
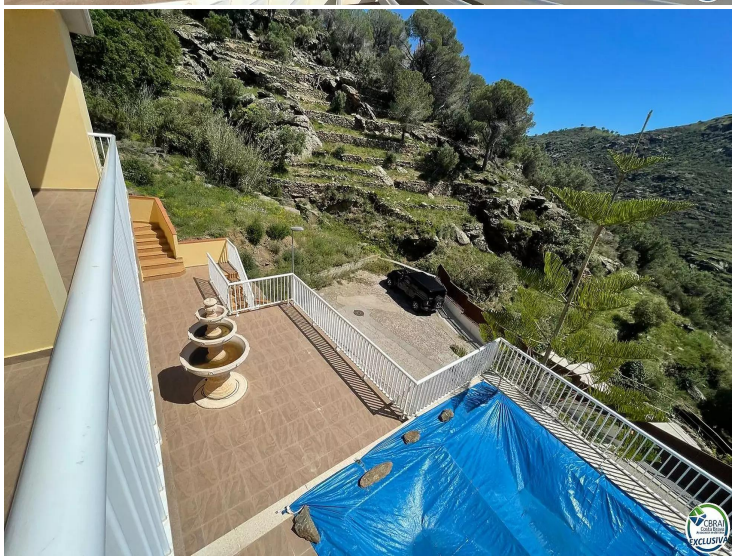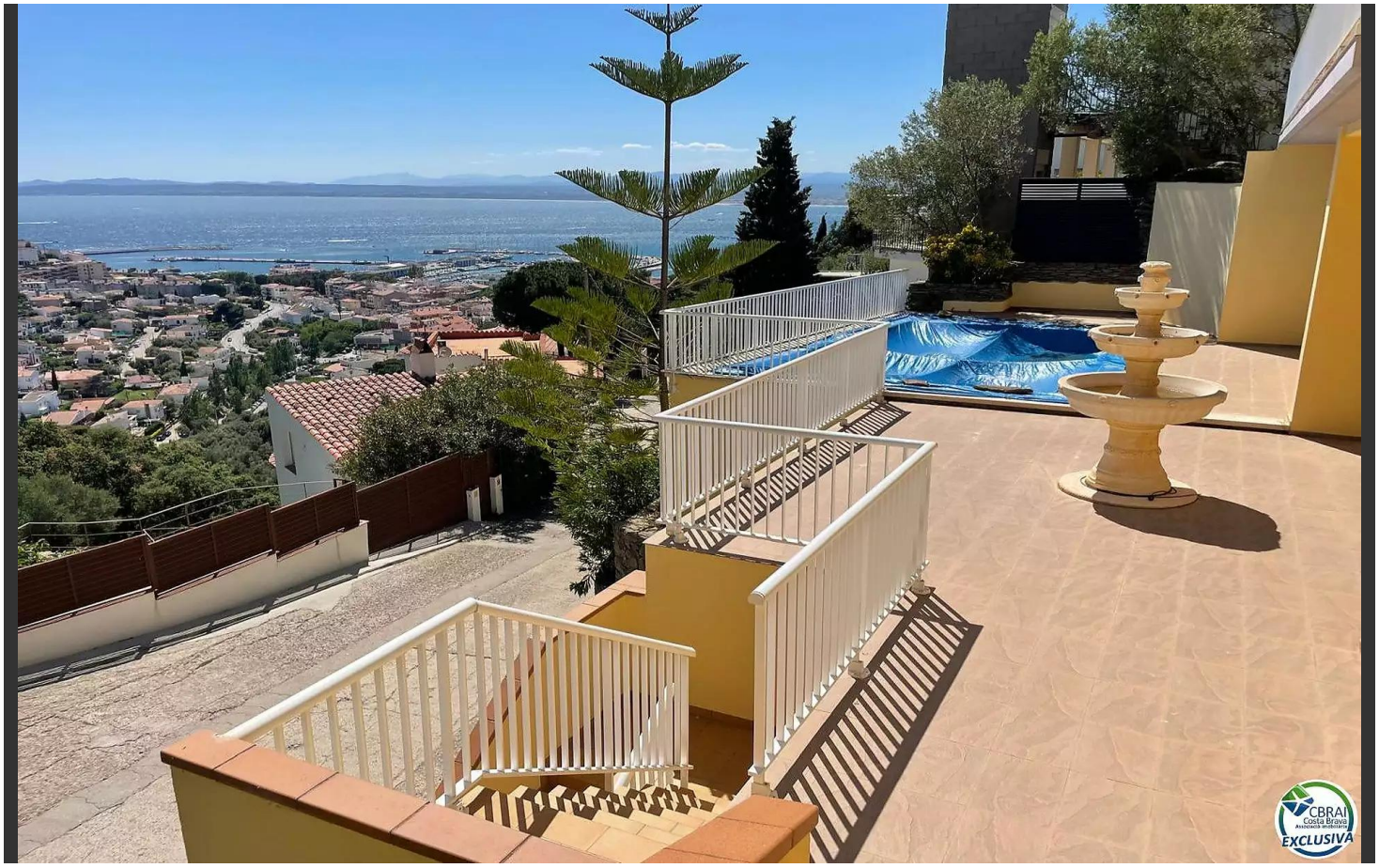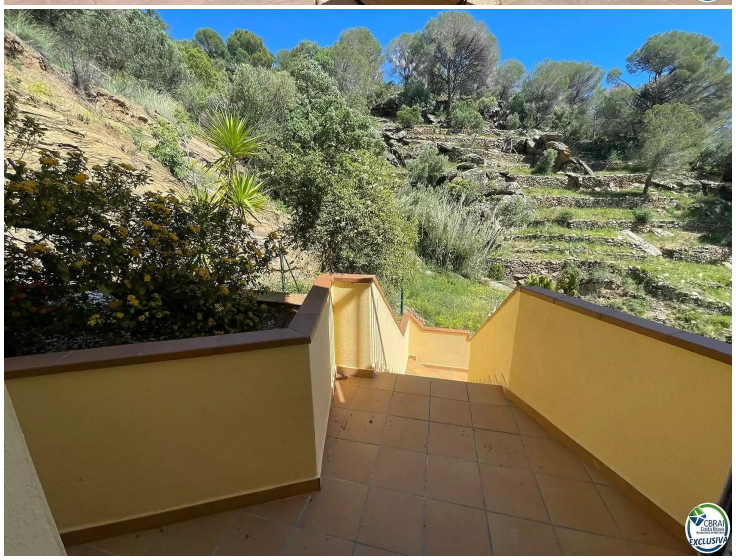
750.000 €