Apartamento con vistas mar montaña 2 habitaciones

Apartamento con vistas mar montaña 2 habitaciones

Encantador apartamento de 60 m2 con vistas panorámicas: mar, montañas y canal. A 50 metros de la playa y del centro de Empuriabrava (Girona).

El apartamento consta de una entrada, cocina americana, luminoso salón con terraza y vistas panorámicas, baño y 2 habitaciones.

Se deben prever pequeñas obras de actualización. Ideal para vacaciones, con un ingreso de alquiler significativo. Edificio completamente renovado, ascensor, renovación de fachada, intercomunicador.

La cercanía al centro, con sus tiendas y restaurantes, así como al paseo marítimo, garantiza una experiencia completa y conveniente para residentes y visitantes. También, junto al paseo natural del río Muga, con su carril para bicicletas, ofrece la oportunidad de explorar la belleza natural de la zona y disfrutar de actividades al aire libre.

Operación	Venta
Tipo	Apartamento
Situación	Empuriabrava
Habitaciones	2
Baños	1 baño
Terreno	60 m^2
Ascensor	Sí
Amueblado	Sí
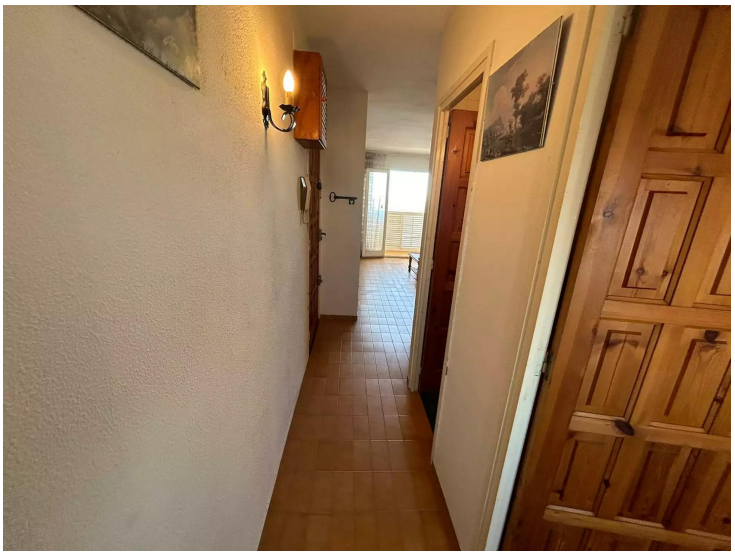
125.000 €