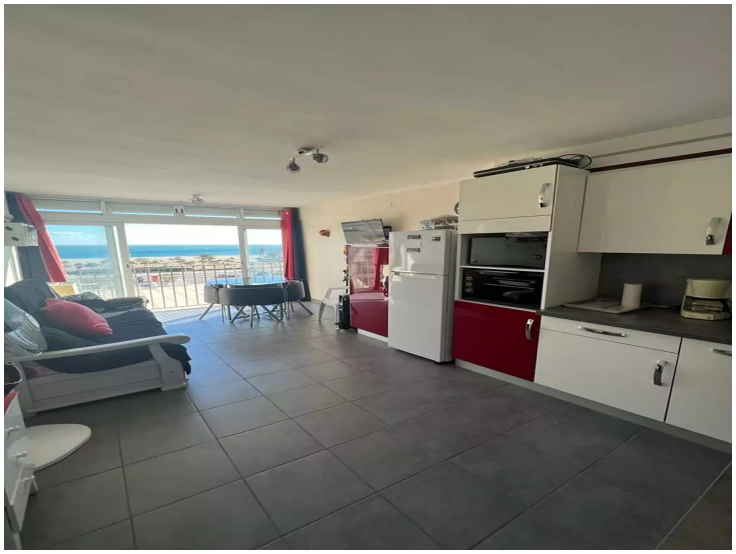

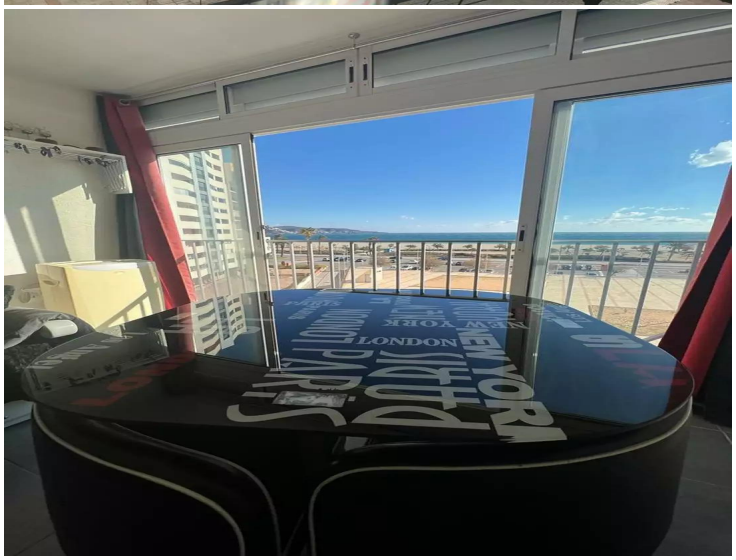

Precioso y moderno apartamento vacacional en Empuriabrava con vistas al mar en venta.

Se vende un fantástico apartamento de vacaciones con una vista de ensueño y justo al lado del mar en la Costa Brava.

A- 2106 Empuriabrava
Precioso estudio con impresionantes vistas al mar y al litoral de la Costa Brava. Este piso está situado directamente junto al mar y se encuentra en la 4ª planta. La amplia cocina ha sido modernizada y el baño también ha sido completamente renovado. En el salón hay un sofá cama. Las vistas al mar desde la mesa del comedor son maravillosas e invitan a quedarse. Le invitamos a organizar una Redez -Vous para ver la propiedad.

Operación	Venta
Tipo	Apartamento
Superficie	31 m^2
Habitaciones	1
Baños	1 baño
Balcón	Sí
Ascensor	Sí
Amueblado	Sí
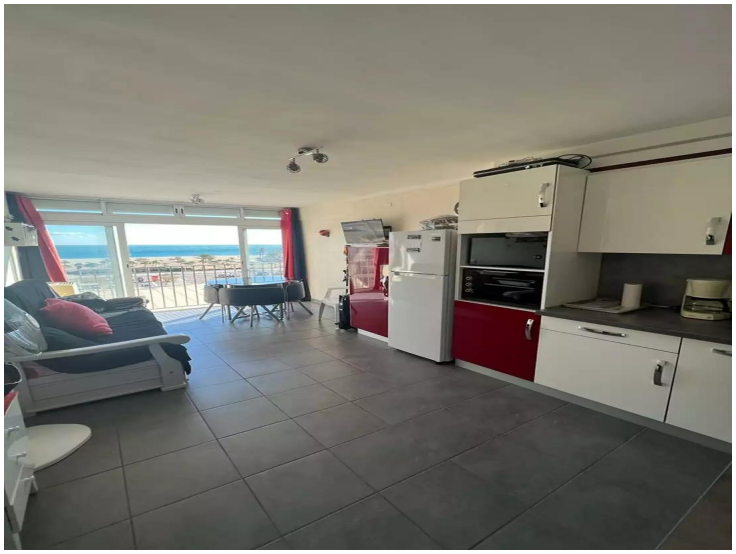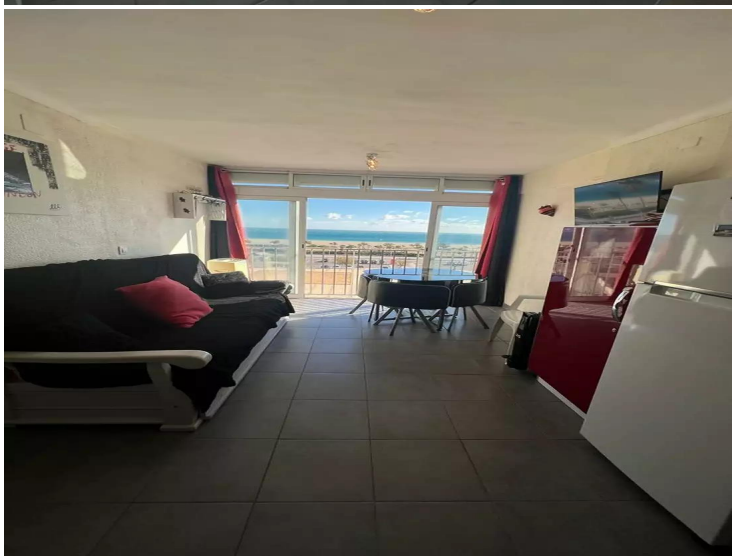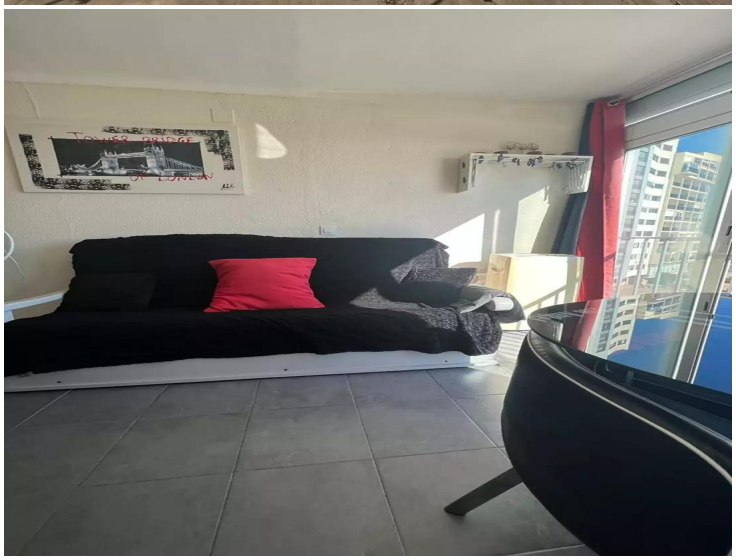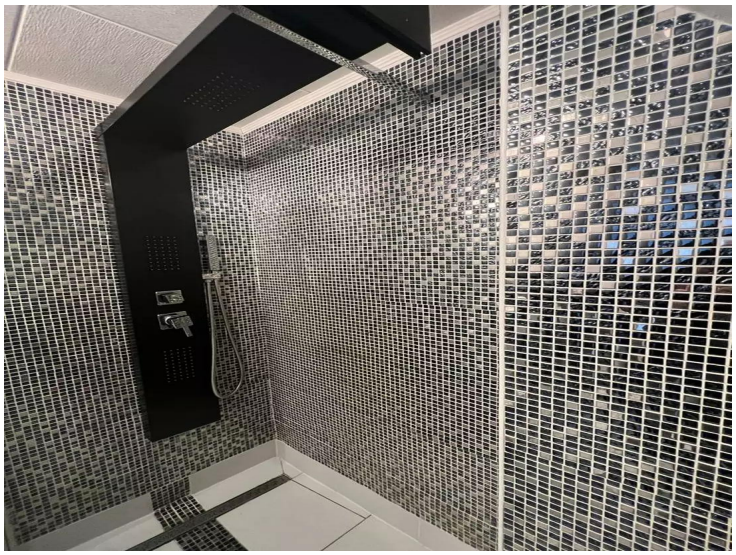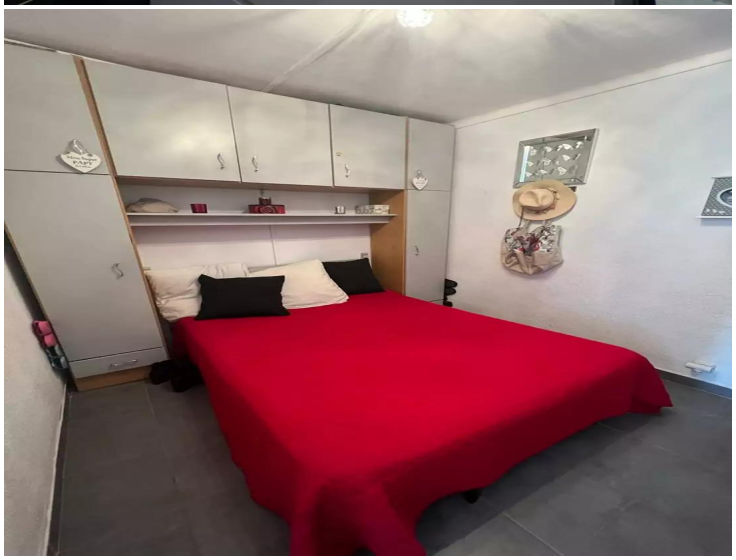
109.000 €