Preciosa casa con amarre ,con un terreno de 488 m2 y piscina, al canal en Empuriabrava.

Preciosa casa con amarre ,con un terreno de 488 m2 y piscina, al canal en Empuriabrava.

Espectacular casa con amarre (12m x 3m) y exuberante piscina en Empuriabrava
Esta maravillosa propiedad de dos plantas cuenta con un amplio terreno de 488 m2. En la planta baja se encuentra el garaje, una cocina abierta y moderna, un luminoso salón-comedor y un elegante aseo. En la segunda planta, se encuentran tres habitaciones, dos de ellas con una encantadora terraza privada, y un baño completo. Además, esta propiedad viene equipada con aire acondicionado y cuenta con una fabulosa barbacoa para que disfrutes de las mejores reuniones con familia y amigos. ¡No dejes pasar esta oportunidad!

Operación	Venta
Tipo	Casa con amarre
Superficie	219 m^2
Habitaciones	3
Baños	2 baños
Garaje	Sí
Terraza	Sí
Amarre	Sí
Piscina	Sí
Aire acondicionado	Sí
Terreno	488 m^2
Amueblado	Sí
Canal	Sí
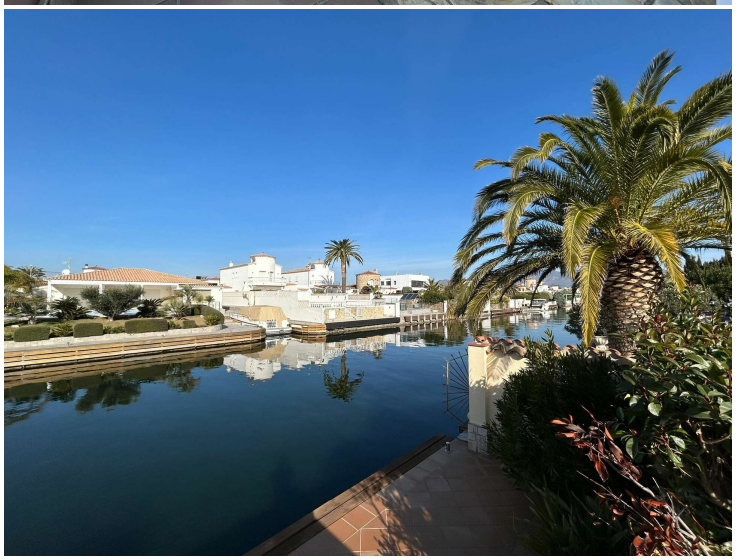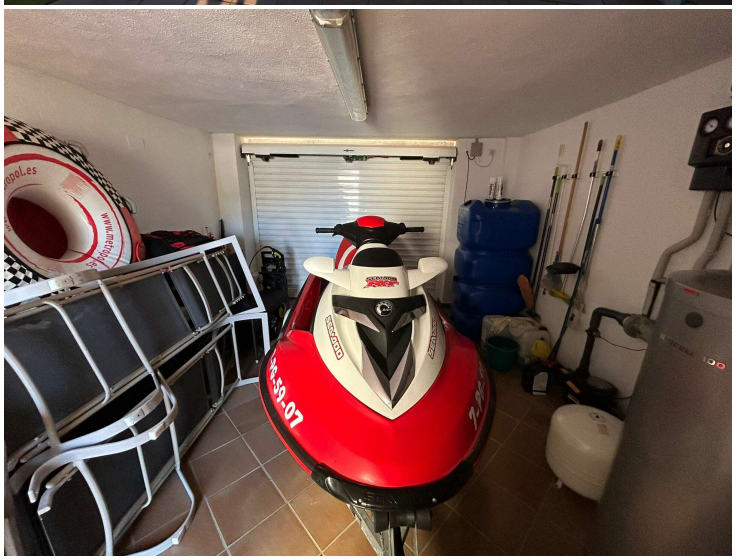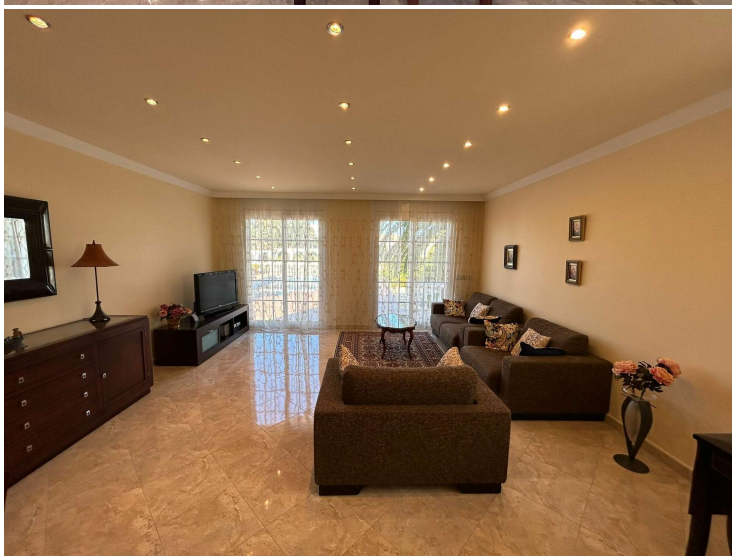
1.199.000 €