Villa con amarre de 26 m en canal ancho en venta Empuriabrava, terreno amplio y piscina. ¡No te lo pierdas!

Villa con amplio terreno de 776 m2 en el canal, con amarre de 26 m y 5 dormitorios

Amplio chalet en el Gran Canal en venta en Empuriabrava, cerca de la salida al mar, en la zona de Cap Ras. Esta villa se puede dividir en dos viviendas o una vivienda grande. Dispone de dos cocinas, cuatro baños, cinco dormitorios, garaje, piscina, terraza y jardín. Esta villa tiene un enorme potencial y ofrece magníficas vistas sobre el canal. Las ventanas son en parte de aluminio con doble acristalamiento, y dispone de alarma y aire acondicionado. ¡Ideal para inversión o alquiler de temporada!

Operación	Venta
Tipo	Casa con amarre
Superficie	276 m^2
Habitaciones	5
Baños	4 baños
Parking	Sí
Garaje	Sí
Trastero	Sí
Terraza	Sí
Jardín	Sí
Amarre	Sí
Piscina	Sí
Aire acondicionado	Sí
Terreno	776 m^2
Amueblado	Sí
Canal	Sí
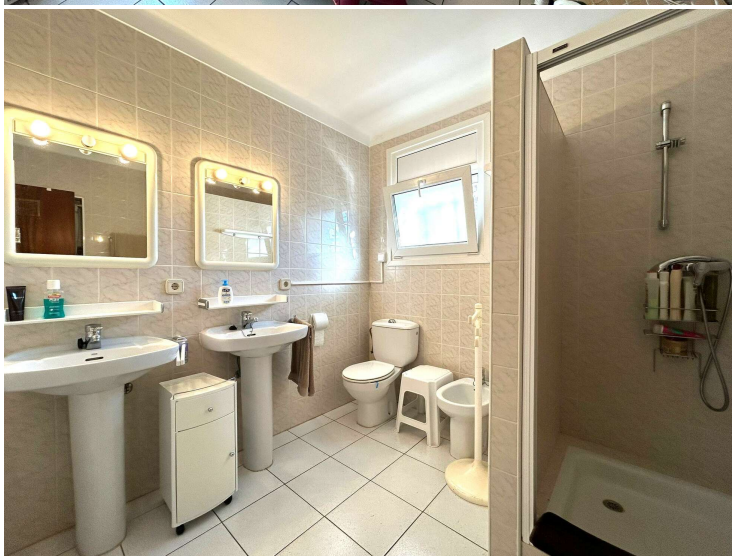
1.250.000 €