Casa de cuatro dormitorios con jardín y piscina

EMPURIABRAVA: Casa de cuatro dormitorios con jardín y piscina en venta

Esta preciosa casa está ubicada en Empuriabrava en una zona tranquila y residencial. Cerca de los comercios. Tiene un agradable exterior con patio en la entrada. Ideal para disfrutar de buenos momentos todo el año. La piscina se encuentra en el lado suroeste de la casa. Además, cuenta con un garaje actualmente utilizado como trastero y una lavandería con acceso a la piscina. La casa es luminosa. En la planta baja consta de zona de salón-comedor, una cocina totalmente equipada, dos baños, uno con ducha y otro con bañera y tres dormitorios con vista a la piscina. En la planta superior encontramos un dormitorio tipo suite con su baño y vestidor. También hay una terraza ideal para disfrutar de los días soleados. Es una casa familiar para vivir todo el año o una segunda residencia.

Operación	Venta
Tipo	Casa
Superficie	177 m^2
Habitaciones	4
Baños	3 baños
Parking	Sí
Garaje	Sí
Piscina	Sí
Calefacción	Sí
Aire acondicionado	Sí
Terreno	250
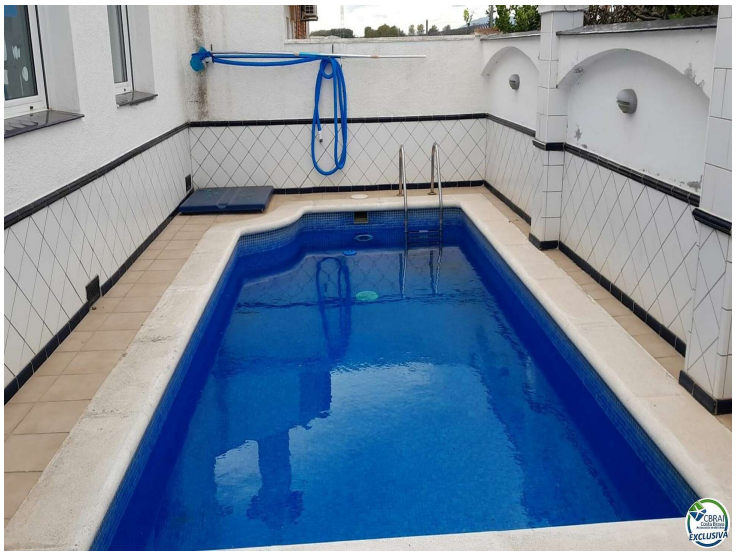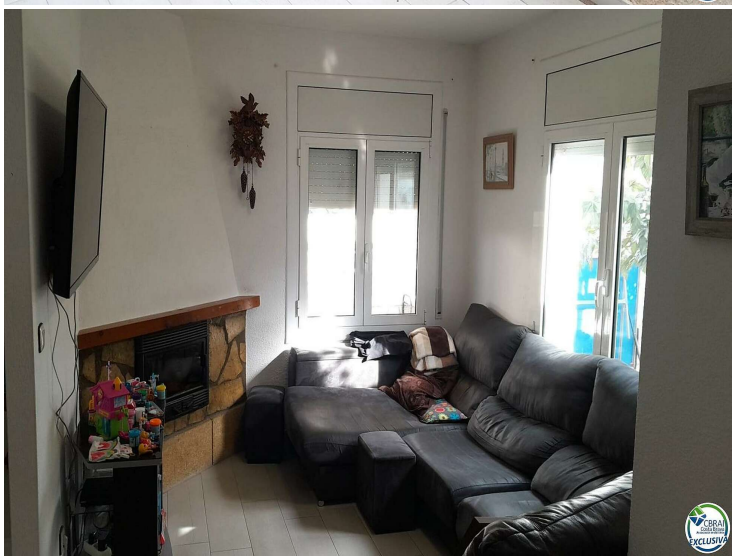
349.000 €