BELLE PROPERTY Inmobiliaria

ref. 26/4997

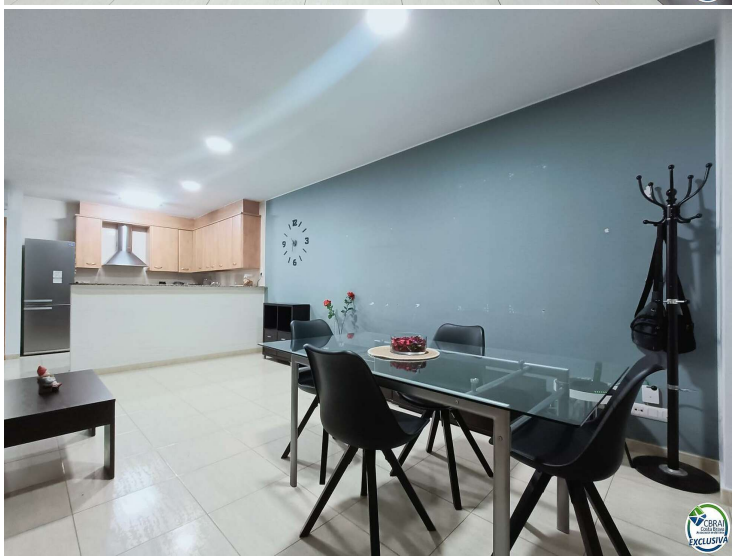

Este encantador piso, ubicado en la Vila de Llançà en la primera planta de un bloque con pocos vecinos, ofrece comodidad y funcionalidad. Consta de 2 habitaciones dobles, una de ellas tipo suite, una habitación individual, un baño completo, lavadero, despensa, un amplio salón comedor y una cocina totalmente equipada. Todas las estaciones principales están equipadas con aire acondicionado y bomba de calor.

La distribución inteligente de las habitaciones proporciona privacidad y espacio para toda la familia. La suite agrega un toque de lujo y comodidad adicional. La presencia de un lavadero y una despensa aumenta la practicidad del hogar.

Situado en una zona conveniente, el piso se encuentra cerca de todos los servicios esenciales, como supermercados, farmacias y escuelas, facilitando la vida diaria.

Ven a descubrir este acogedor hogar. ¡Te encantará!

Operación	Venta
Tipo	Apartamento
Superficie	109 m^2
Habitaciones	3
Baños	2 baños
Calefacción	Sí
Aire acondicionado	Sí

166.000 €
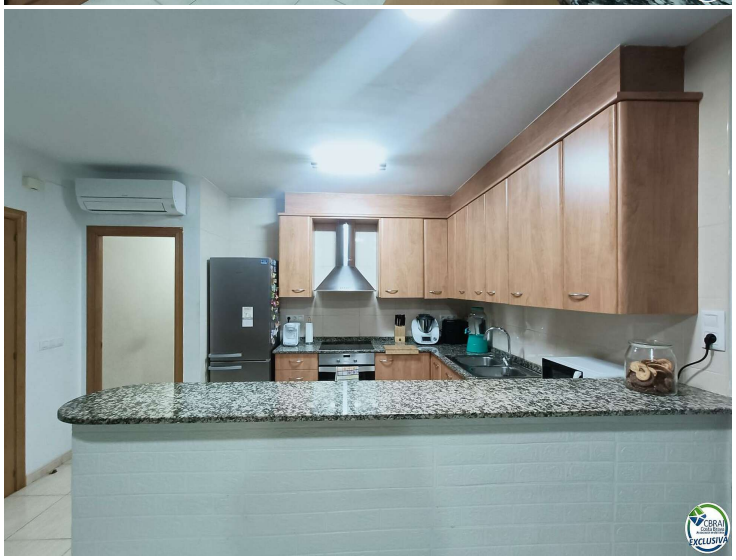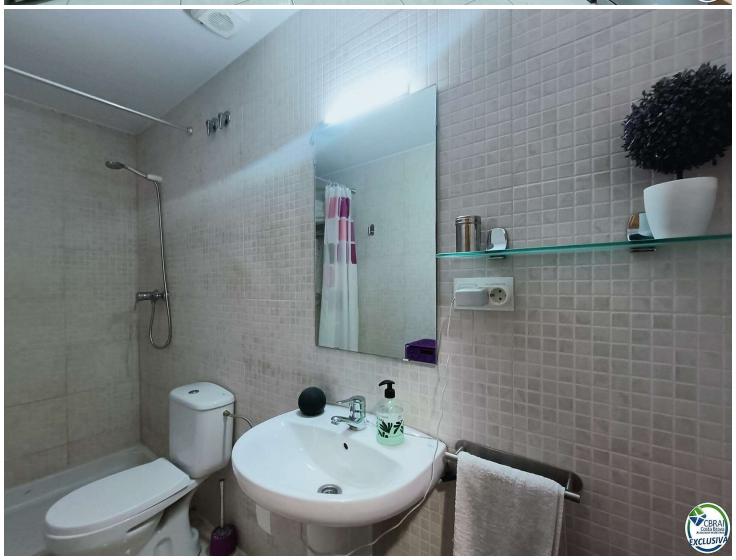
Belle Property, Avda Joan Carles I, 10 Local 2, 17487 Empuriabrava - Girona Tel. +34 972 450 905 www.belle-property.com info@belle-property.com Aicat:5456