Casa adosada reformada en venta en Vilajuíga

Se vende muy bonita casa reformada de estilo minimalista y español.

A-2048 Empuriabrava
Encantadora residencia en el pintoresco pueblo empordanés de Vilajuïga. Esta casa/chalet adosado te cautivará con su personalidad y calidez. Ubicada en una posición excepcional, rodeada por dos parques naturales y a pocos minutos de las espectaculares playas de Roses y Llançà. Además, se encuentra cerca de Figueres y la frontera francesa. En esta zona, la tradición de la viticultura y el cultivo del olivo se entrelazan, ofreciendo vinos y aceites de excepcional calidad.

La tranquilidad y calidez de esta propiedad se reflejan en su decoración, que combina elementos tradicionales y modernos, con materiales de alta calidad. La planta baja cuenta con un salón confortable, sencillo y elegante, una cocina minimalista con líneas depuradas y funcionales, y una amplia cristalera que conecta con un porche acogedor y elegante. El jardín, inundado de luz y brisa marina, es perfecto para disfrutar de momentos de relajación.

Operación	Venta
Tipo	Casa
Superficie	108 m^2
Habitaciones	1
Baños	2 baños
Terraza	Sí
Jardín	Sí
Calefacción	Sí
Aire acondicionado	Sí
Terreno	107 m^2
Amueblado	Sí
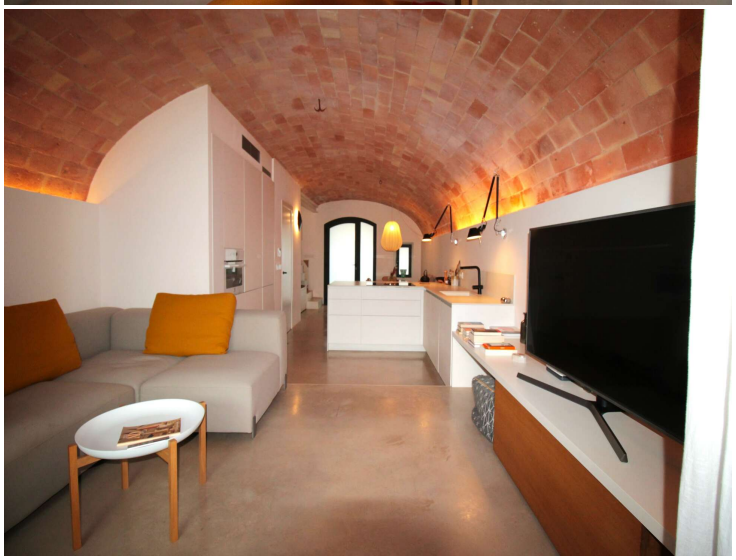
450.000 €