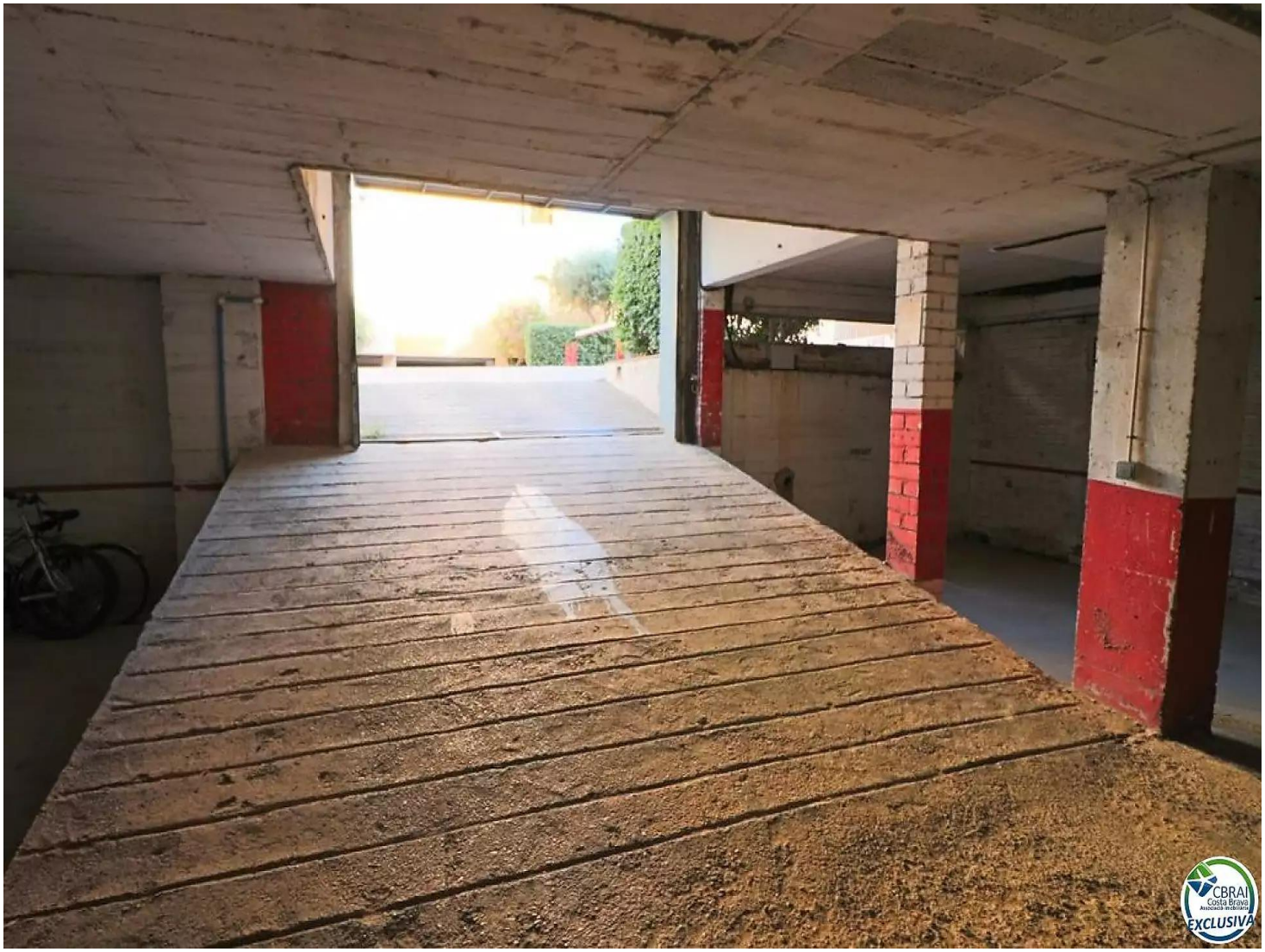

Plaza de aparcamiento en Gran Reserva en semisótano del Edificio

Se vende una plaza de aparcamiento en el edificio del recinto de Gran Reserva a 50 metros de la playa. Se trata de una plaza de aparcamiento en el semisótano del edificio, en un recinto vigilado y cerrado. Es de acceso fácil, con una puerta eléctrica al sótano y una rampa de poca inclinación. La plaza de aparcamiento viene delineada en el suelo y consta de unos 19 metros cuadrados aproximadamente.

Operación	Venta
Tipo	Garaje
Superficie	19 m^2
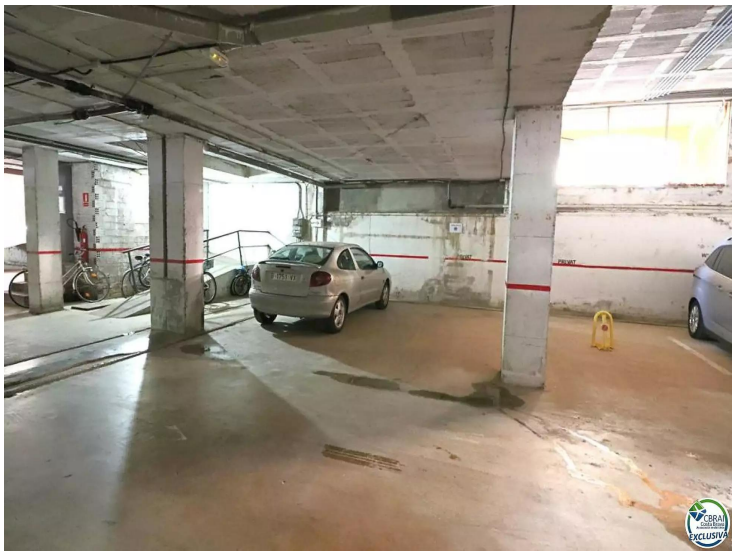
25.000 €