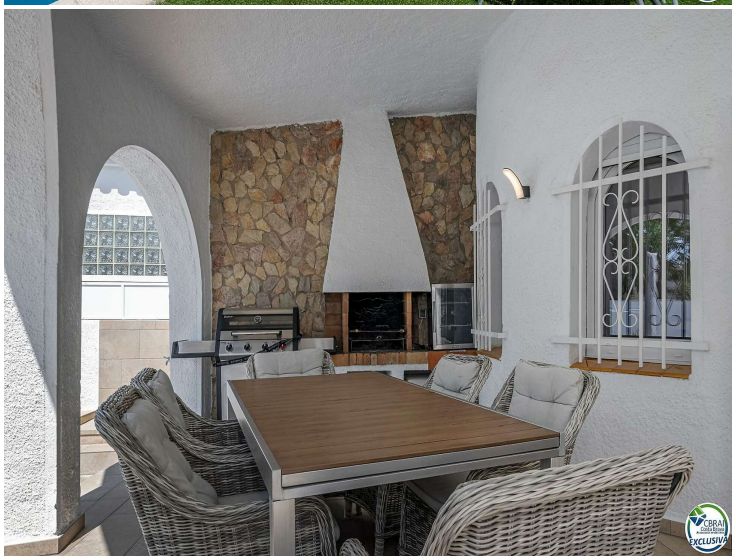

Encantadora casa de una sola planta reformada en 2023

Esta casa está ubicada en una zona tranquila, y, residencial, y, tiene una exposición suroeste.

Consta de una sala de estar / sala de estar, una cocina de calidad, tres dormitorios, un baño y, un aseo separado.

También tendrá un cuarto dormitorio independiente con su propio baño.

Lo más : renovación integral, aislamiento, aire acondicionado reversible, estufa de pellets, doble acristalamiento, persianas eléctricas, estacionamiento al aire libre, espacios de almacenamiento!

Operación	Venta
Tipo	Casa
Superficie	155 m^2
Habitaciones	4
Baños	2 baños , 1 lavabo
Parking	Sí
Piscina	Sí
Calefacción	Sí
Aire acondicionado	Sí
Terreno	320
Amueblado	Sí

495.000 €