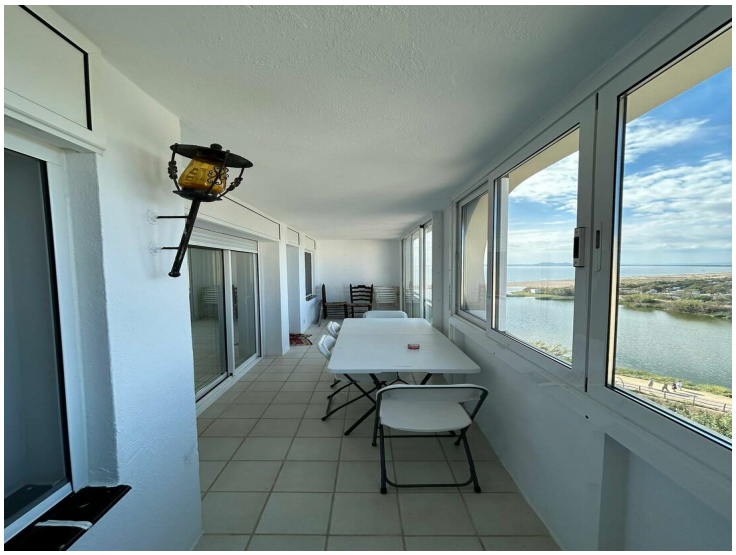

Apartamento reformado con licencia turística en primera línea de playa con magníficas vistas al mar y al parque natural els Aiguamolls

Apartamento en 1ª línea de playa en Empuriabrava,8ª planta, 2 dormitorios, amplia terraza.

Piso con mucho potencial en la 8ª planta, reformado y con ascensor. Tiene una gran terraza de 11 m2 con bonitas vistas al mar y al parque natural de els Aiguamolls. Consta de un salón comedor abierto a la terraza, una cocina moderna e independiente integrada en el salón, un baño con ducha italiana y dos dormitorios, uno de ellos doble. Idealmente situado para alquiler vacacional, cerca de comercios y restaurantes y frente al mar y paseo marítimo. ¡No dude en venir a visitarlo!

Operación	Venta
Tipo	Apartamento
Superficie	54 m^2
Habitaciones	2
Baños	1 baño
Terraza	superficie
Ascensor	Sí
Amueblado	Sí
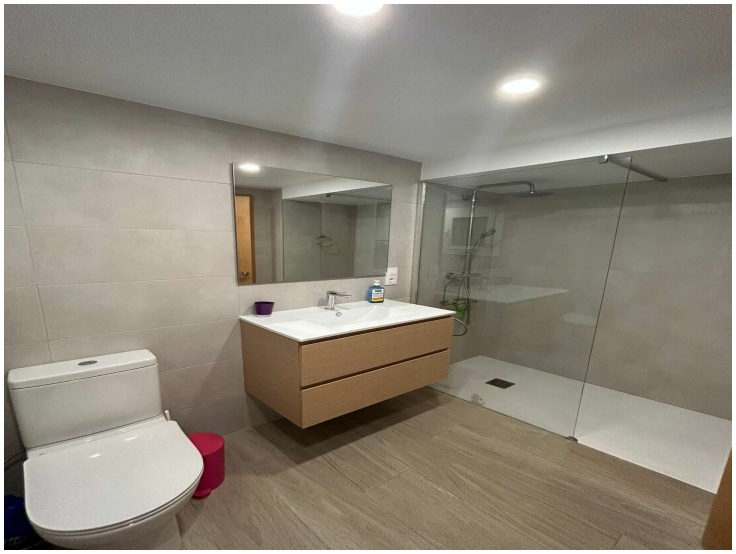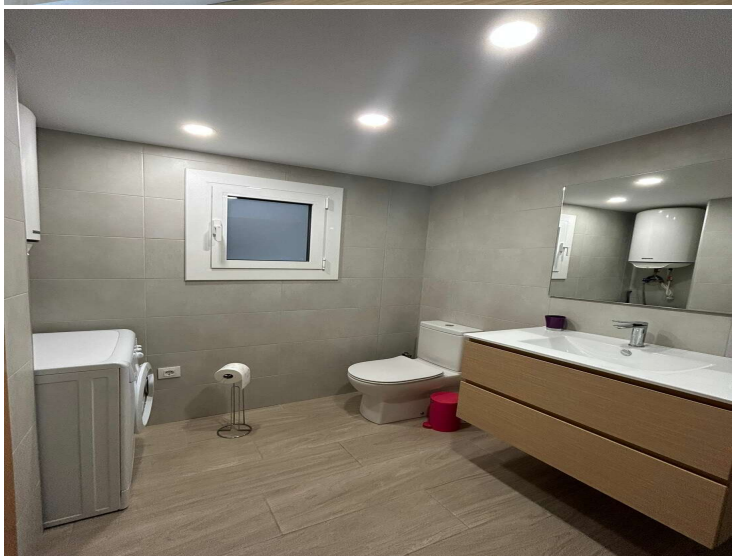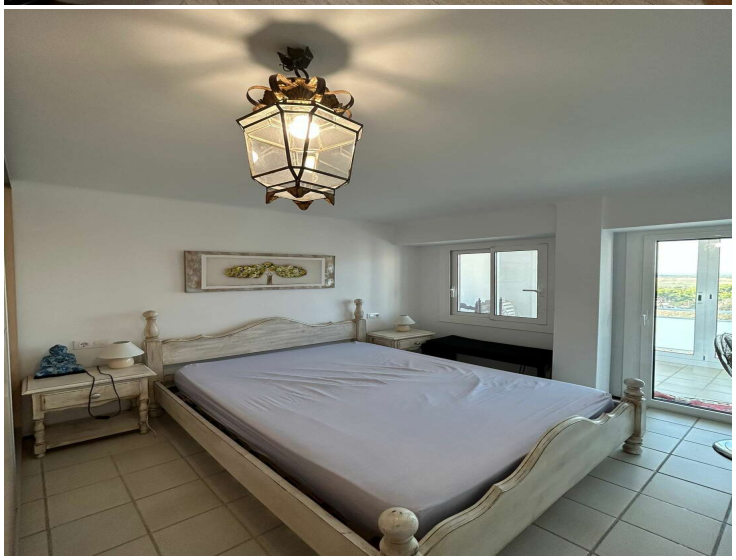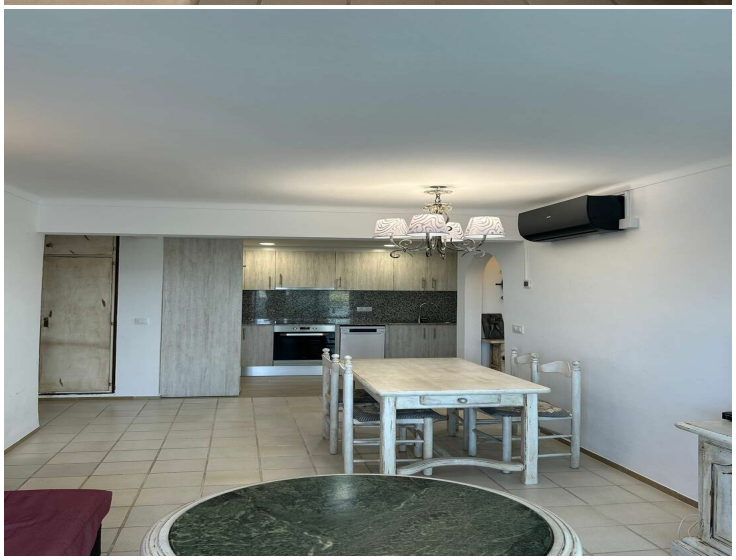
225.000 €