Bonita casa con vista al mar

Bonita casa con vista al mar en la Muntanyeta de Roses,
Vista al pueblo y a la bahía de Roses.
Con 2 garajes individuales.
Zona tranquila sin movimiento de coches.
Cerca del pueblo, se puede ir al centro caminando sin problema.
A 600 metros de la playa.
Para entrar a vivir o para invertir y alquilar turísticamente.

Operación	Venta
Tipo	Casa
Situación	Puig Rom
Superficie	180 m^2
Habitaciones	4
Baños	2 baños
Garaje	Sí
Calefacción	Sí
Amueblado	Sí
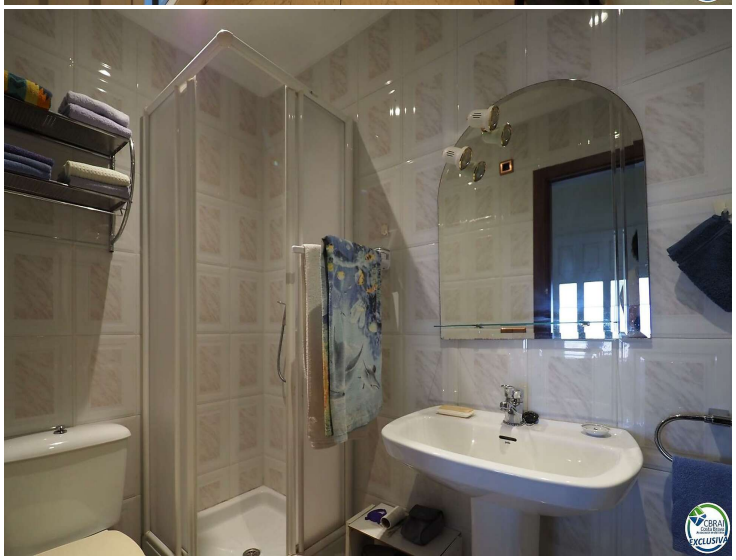
460.000 €