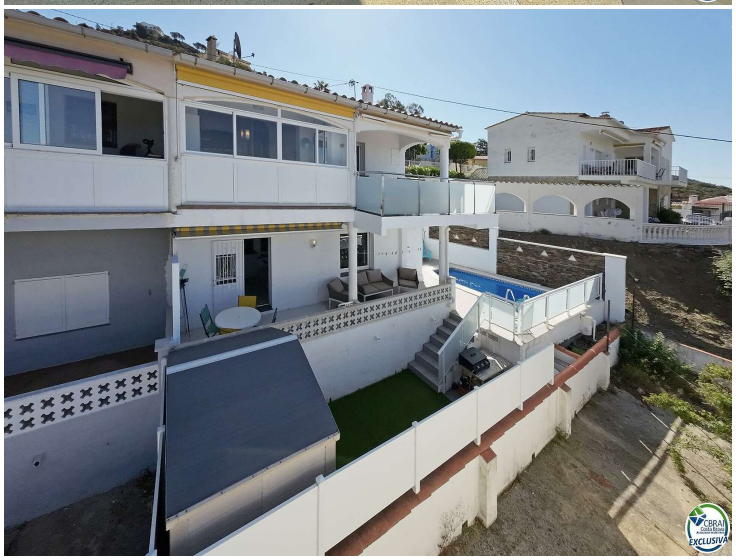

Para invertir o disfrutar ! Casa adosada y completamente reformada con 2 apartamentos y piscina privada

¡Bienvenido a esta increíble oportunidad de inversión o disfrute! Te presento una impresionante casa adosada, completamente reformada y lista para cumplir tus sueños. Ubicada en la exclusiva urbanización de El Mas Fumats, esta propiedad ofrece una combinación perfecta de comodidad, estilo y privacidad.

Una de las características más destacadas de esta casa es su diseño único, dividido en 2 apartamentos independientes, lo que te brinda la flexibilidad de vivir en uno y alquilar el otro, generar ingresos adicionales o alojar a familiares y amigos en su visita. Ambos apartamentos han sido cuidadosamente renovados y cuentan con acabados de alta calidad.

Imagina despertar cada mañana y contemplar unas vistas impresionantes al mar desde la comodidad de tu hogar. Esta propiedad ofrece una ubicación privilegiada que te permitirá disfrutar de paisajes costeros sin igual, brindando un ambiente tranquilo y relajante para tu vida diaria.

Con un total de 4 habitaciones, tendrás amplios espacios para acomodar a tu familia o invitados. Además, cuenta con 2 baños completamente equipados, asegurando la comodidad y privacidad de todos los residentes.

Para los días soleados, no puedes dejar de disfrutar de la magnífica piscina privada, donde podrás refrescarte y relajarte en un entorno exclusivo. Imagina organizar barbacoas al aire libre, reuniones familiares o simplemente disfrutar del sol mediterráneo en tu propio paraíso privado.

Esta propiedad también cuenta con la licencia turística HUTG, lo que la convierte en una excelente oportunidad para aquellos interesados en el mercado de alquileres vacacionales, asegurando una rentabilidad atractiva.

En resumen, esta casa adosada completamente reformada en El Mas Fumats es una joya inmobiliaria. Con sus 2 apartamentos independientes, vistas al mar, piscina privada y ubicación privilegiada, no encontrarás una oportunidad como esta en ningún otro lugar. ¡No pierdas la oportunidad de invertir en tu futuro y disfrutar de la vida al máximo!

Operación	Venta
Tipo	Casa
Superficie	109 m^2
Habitaciones	4
Baños	2 baños
Parking	Sí
Piscina	Sí
Aire acondicionado	Sí
Terreno	209
Amueblado	Sí

399.000 €