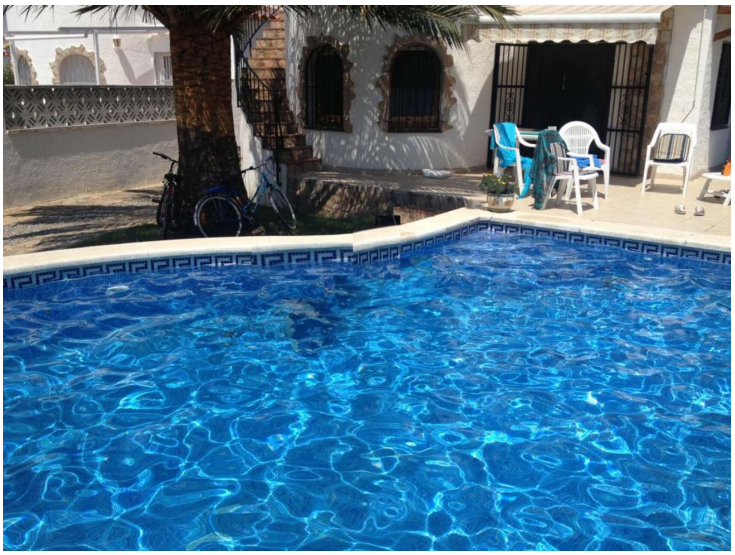

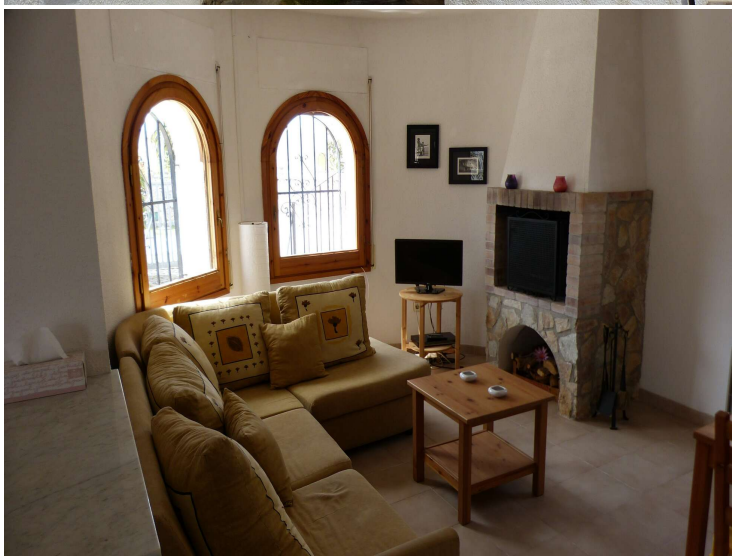

Casa de 4 habitaciones, garaje y piscina, en buen sector, cerca de los comercios.

Casa de 4 habitaciones, garaje y piscina, en buen sector, cerca de los comercios.

A-1971 Empuriabrava
Casa con torre de 4 habitaciones con piscina y garaje .

Casa con torre, en la planta encontramos un gran salón comedor con cocina abierta, tres habitaciones dobles un baño completo y un wc. En la torre con entrada desde el exterior hay una habitación doble con wc y lavamanos.

Operación	Venta
Tipo	Casa
Superficie	156 m^2
Habitaciones	4
Baños	1 baño , 2 lavabos
Parking	Sí
Garaje	Sí
Jardín	Sí
Piscina	Sí
Terreno	337 m^2
Amueblado	Sí
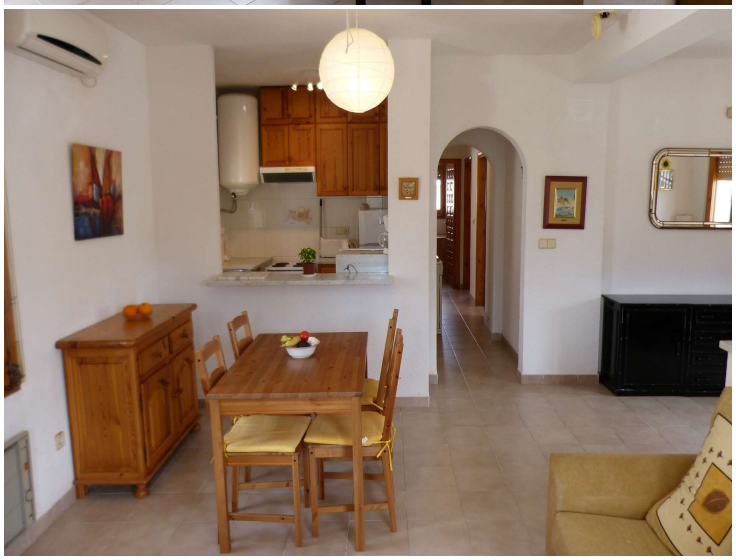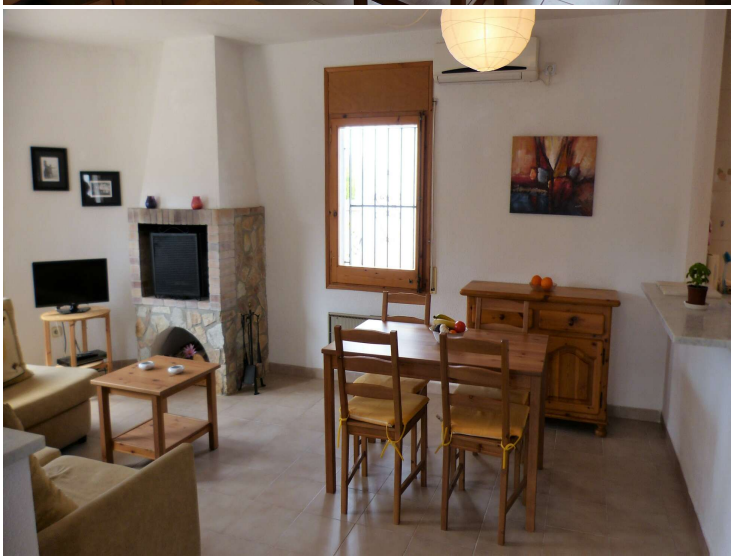
399.000 €