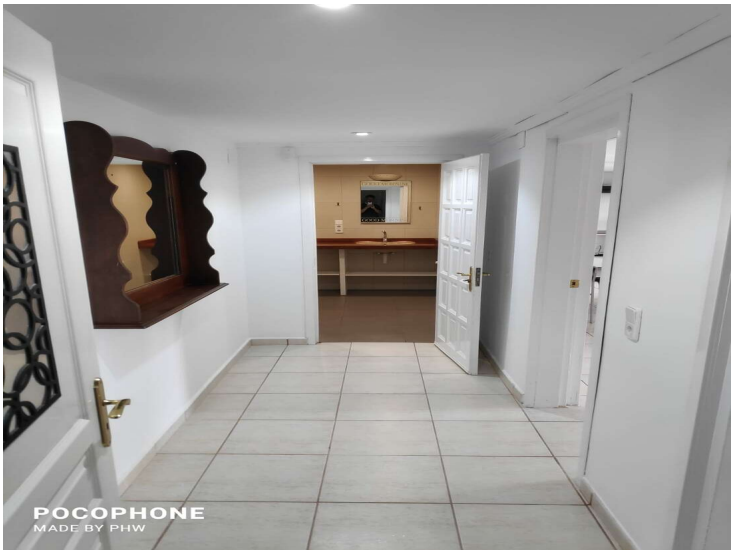

Amplio piso de vacaciones en Empuriabrava céntrico con equipamiento completo

Amplio piso de vacaciones en Empuriabrava céntrico con equipamiento completo

A-1948 Empuriabrava
Amplio piso de 110 m2 en venta 20 m de la playa en Empuriabrava. Este piso paterre está situado en el centro y tiene acceso directo a la Muga Aguamolls. Tiene 3 habitaciones con una gran cocina/sala de estar con trastero. El salón es amplio con aire acondicionado y calefacción. Un baño muy cómodo y con mucho espacio completa el conjunto del appartamento. Extras. Ventanas climalit, calefacción, aire acondicionado, iluminación led e insonorización. Estaremos encantados de organizar una visita

Operación	Venta
Tipo	Apartamento
Superficie	110 m^2
Habitaciones	3
Baños	1 baño
Calefacción	Sí
Aire acondicionado	Sí

175.000 €

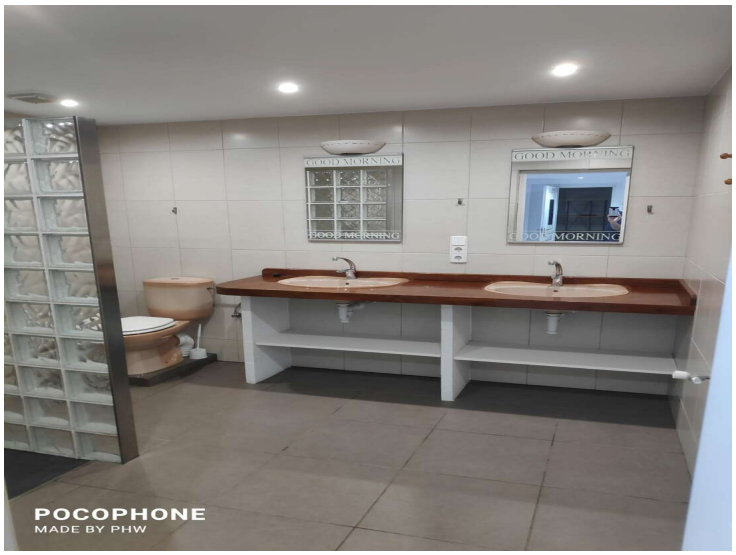
GOOD MORNING
POCOPHONE
MADE BY PHW

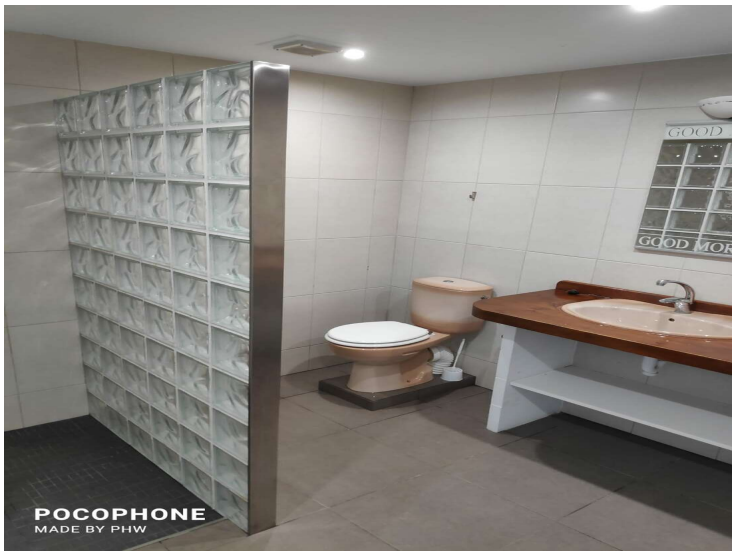
POCOPHONE
MADE BY PHW

POCOPHONE
MADE BY PHW

POCOPHONE
MADE BY PHW

POCOPHONE
MADE BY PHW

POCOPHONE
MADE BY PHW

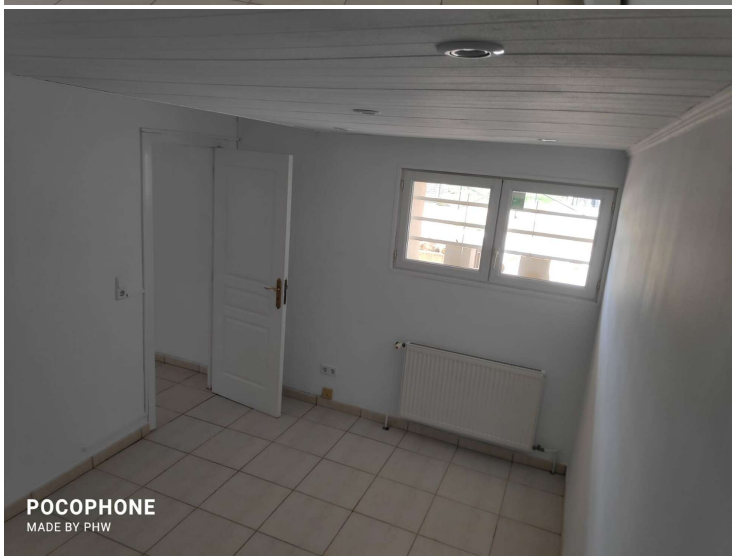
POCOPHONE
MADE BY PHW