Casa con LICENCIA TURISTICA amarre 15.5x5 , terraza de 25m2 , 3 habitaciones

Casa con amarre 15.5x5 , terraza de 25m2 , 3 habitaciones

A-1936 Port Empordà
Casa CON LICENCIA TURISTICA Y con amarre.
Casa totalmente reformada. Tiene 3 habitaciones, una habitación polivalente que puede ser despacho o habitación, así tendríamos una 4ª. Cocina americana con comedor , el salón con salida totalmente abierta a una hermosa terraza de 25m2 . Amarre en propiedad de 15.5x5m , esta situada en un puerto privado.
Delante tenemos un parking y un gran trastero cerrado que se podría convertir en un garaje cerrado.
Todas la ventanas tienen persianas eléctricas, aire acondicionado central.

Operación	Venta
Tipo	Casa con amarre
Superficie	125 m^2
Habitaciones	3
Baños	1 baño , 1 lavabo
Parking	Sí
Trastero	Sí
Terraza	superficie
Patio	Sí
Amarre	Sí
Calefacción	Sí
Aire acondicionado	Sí
Terreno	155 m^2
Balcón	Sí
Canal	Sí
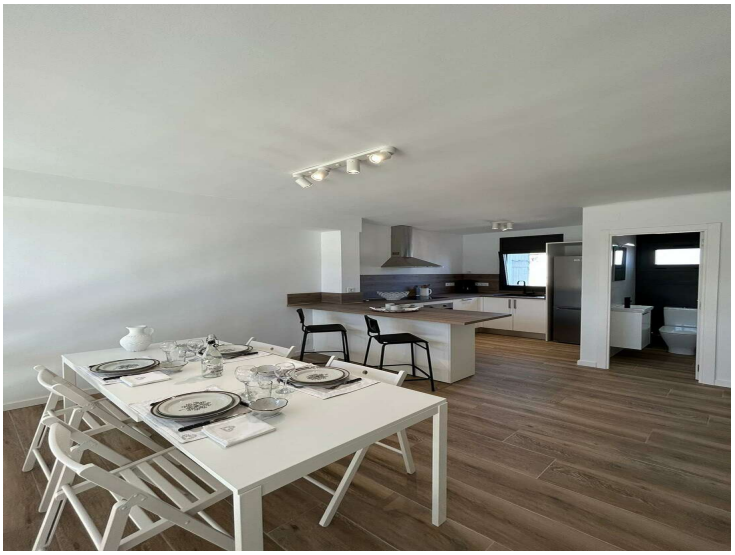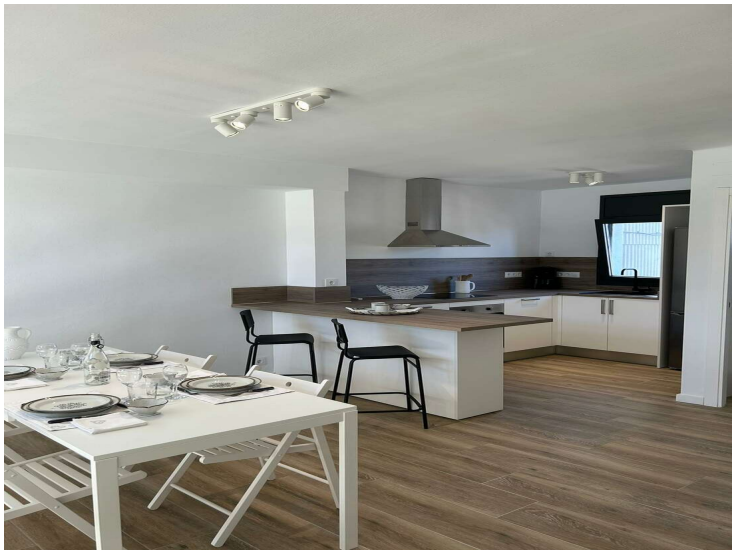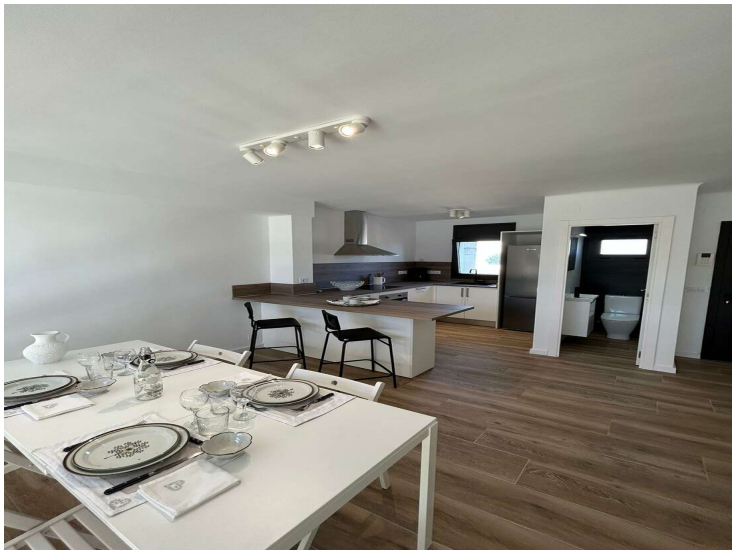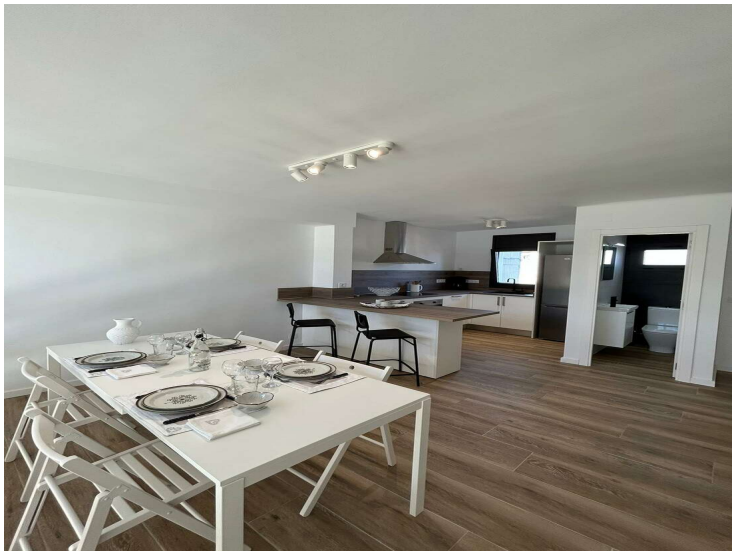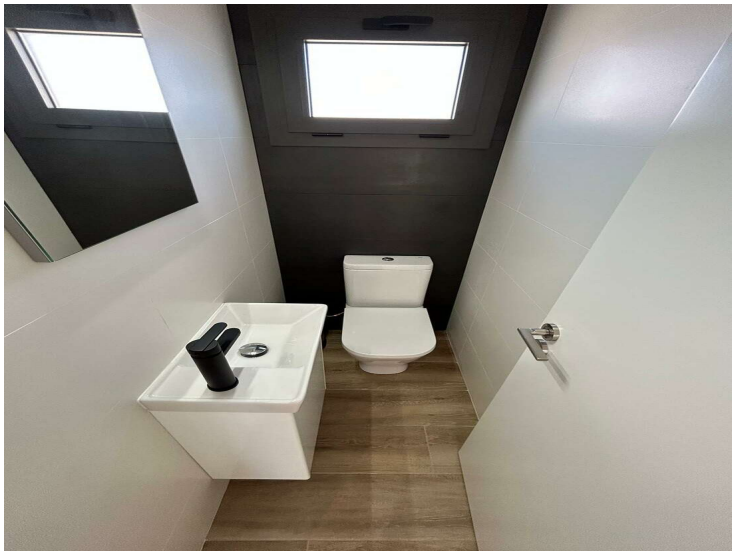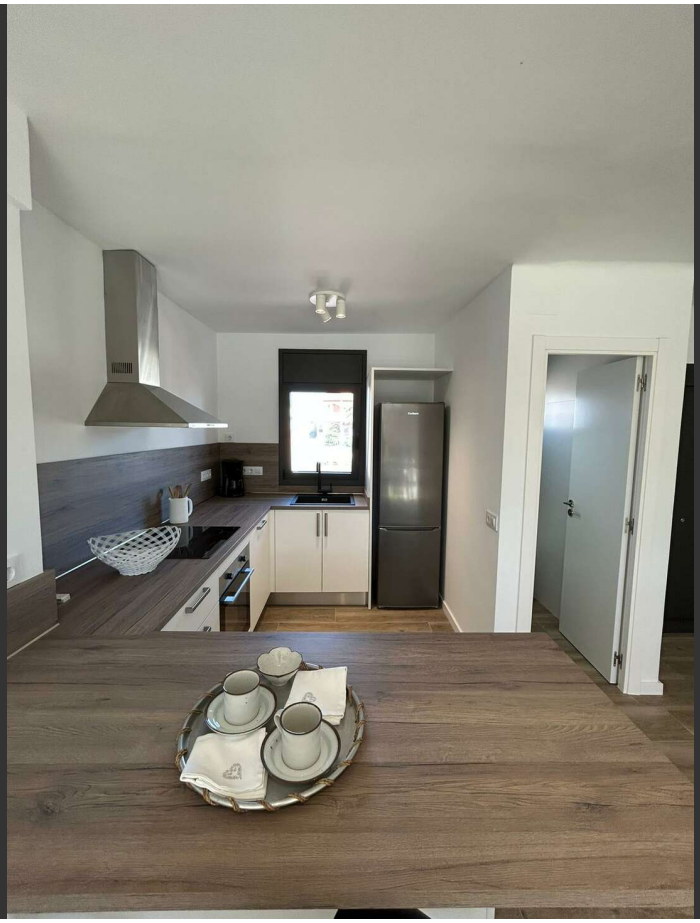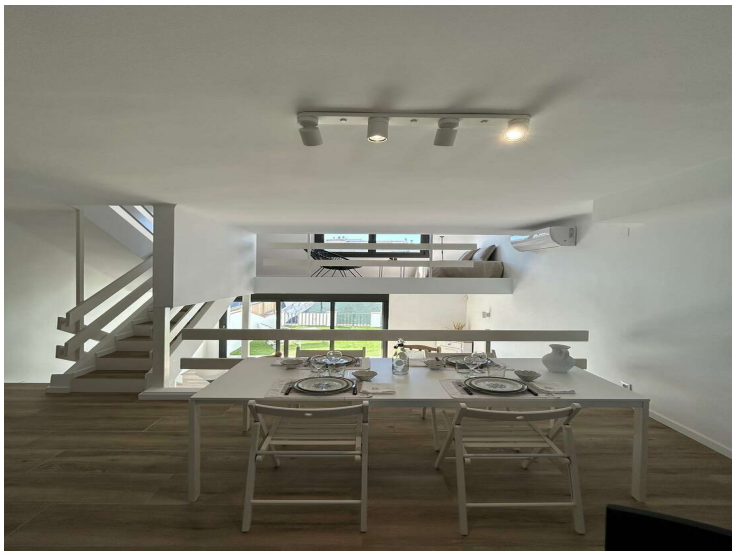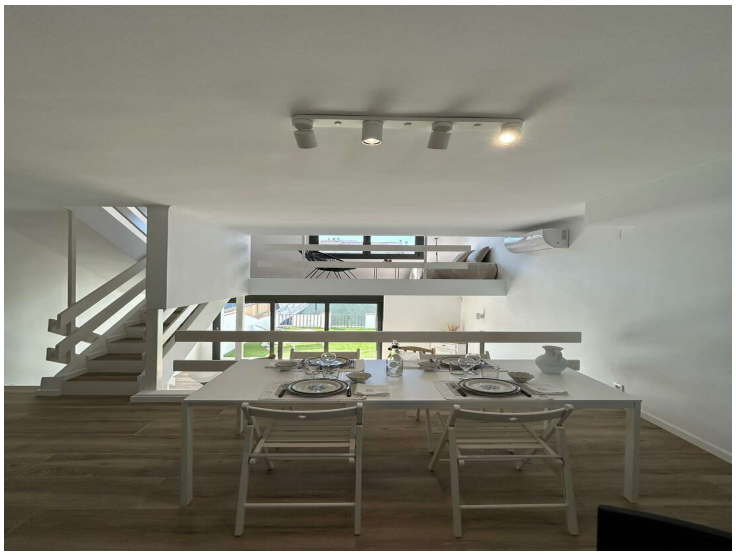
499.000 €