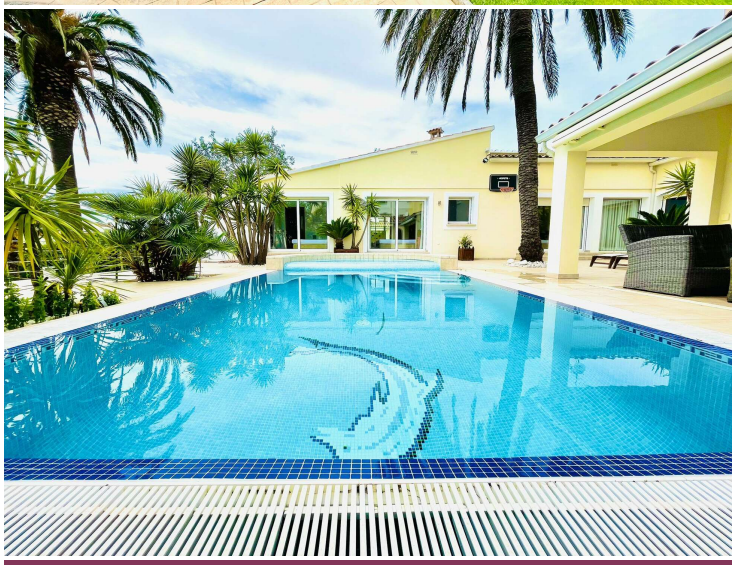

En venta preciosa villa orientada al sureste en gran canal con amarre de 15m

Preciosa villa de lujo en un terreno de 778m2

A-1866 EMPURIABRAVA
Preciosa villa de lujo en un terreno de 778m2
Se encuentra en un pequeño puerto, orientada al sur y con posibilidad de 2 amarres .
Tiene 314m2 construidos , en la planta baja encontramos un hermoso salón comedor con cocina abierta , tres dormitorios y tres baños y el garaje.
En el piso esta la suite parental .
En la parte exterior encontramos la piscina y una cocina de verano y el hermoso porche, el amarre .
No dude en visitarla.

Operación	Venta
Tipo	Casa con amarre
Superficie	314 m^2
Habitaciones	4
Baños	4 baños
Garaje	Sí
Lavadero	Sí
Terraza	Sí
Jardín	Sí
Amarre	Sí
Piscina	Sí
Calefacción	Sí
Aire acondicionado	Sí
Terreno	778 m^2
Amueblado	Sí
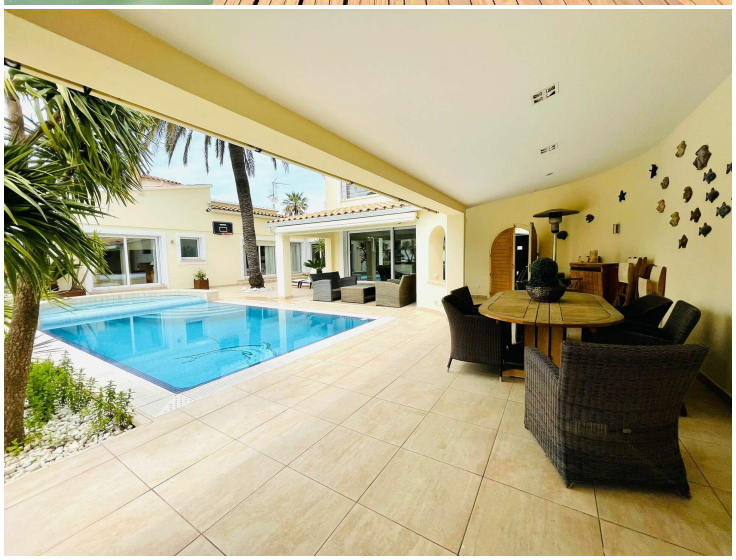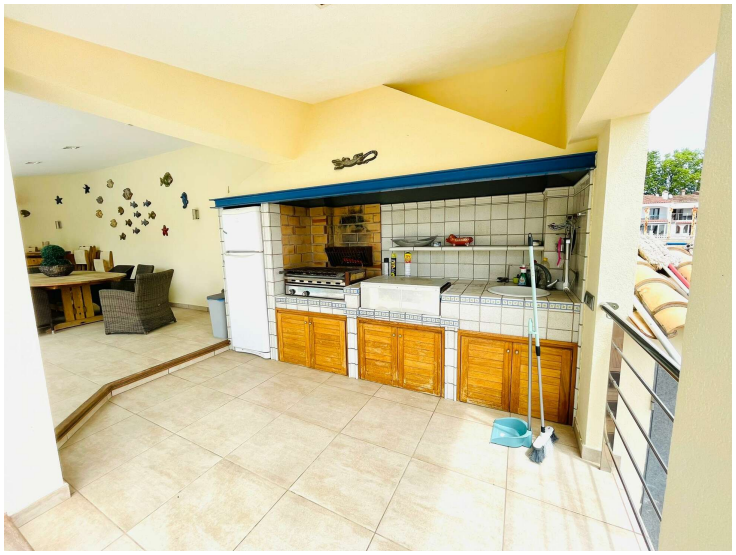
2.500.000 €