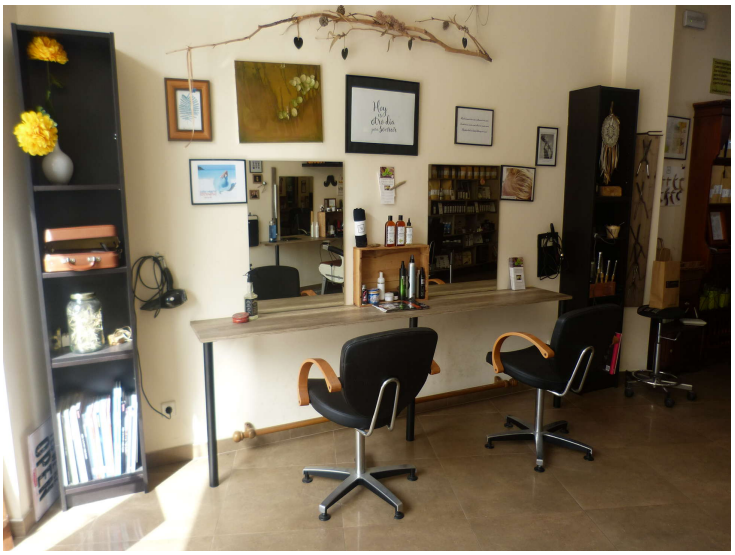

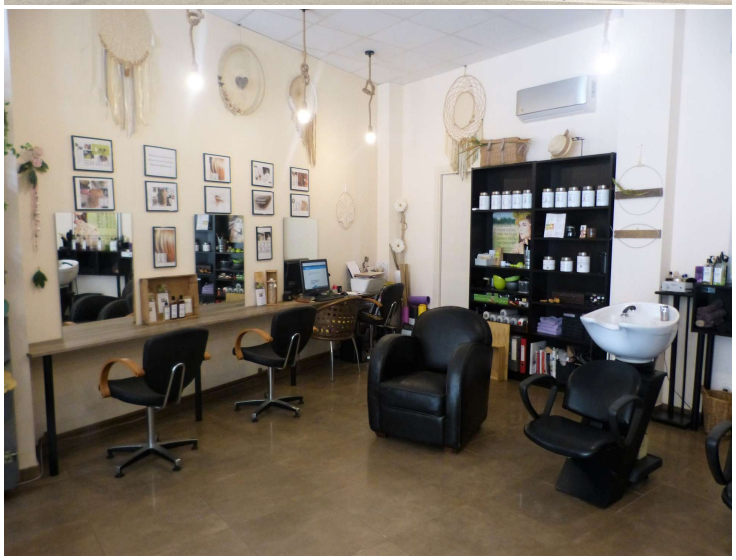

Se traspasa elegante peluquería mixta en Castelló de Empuries

Salón peluquería y barbería en pleno funcionamiento se traspasa en Castelló de Empuries

SE TRASPASA ELEGANTE PELUQUERIA MIXTA EN CASTELLO D'EMPURIES

Se compone de un nuevo y luminoso local con negocio de peluquería y barbería de 100 m2 en pleno funcionamiento. Situado en muy buena ubicación y con mucha visibilidad, el local, con escaparate de 5 m x 3.50 m, se distribuye en salón de 80 m2, donde tenemos 5 sillones para la peluquería, 2 lava-cabezas y 2 sillones para la barbería; Además de un almacén de 15 m2 con lavadora, nevera, agua caliente, fregadero doble, mesas de inox, un aseo y plaza de parking cubierta y cerrada y un trastero de 6 m2.
Se traspasa totalmente equipada, con todo el mobiliario y aire acondicionado reversible.

Alquiler mensual de 580,00€ + IVA

Operación	Venta
Tipo	Local
Superficie	100 m^2
Baños	1 baño
Parking	Sí
Trastero	6 m^2
Aire acondicionado	Sí

50.000 €

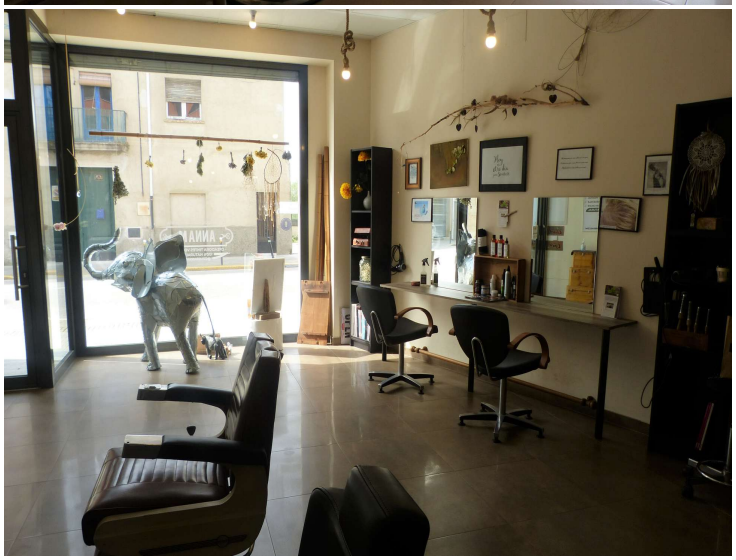

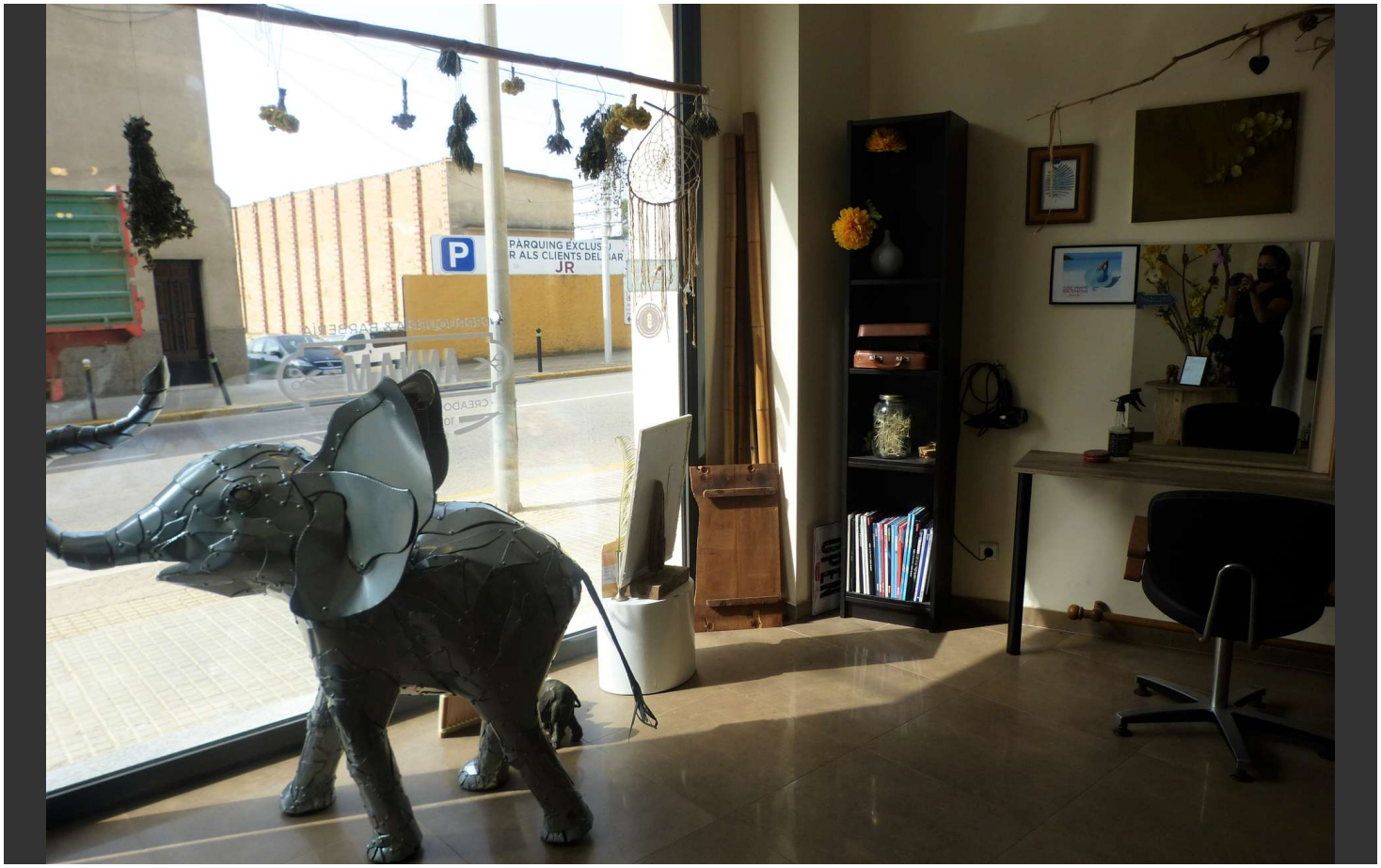
PARQUING EXCLUS
R ALS CLIENTS DEL BAR
JR