

## Maison mitoyenne avec deux amarrages de 10 et 11 m, piscine et emplacement privilégié près de la mer et du centre d'Empuriabrava.

Maison jumelée n° C au bord du grand canal, offrant une piscine et un emplacement privilégié à proximité du centre d'Empuriabrava et de la plage. Les deux amarres de 10 et 11 mètres facilite l'accès à vos activités nautiques.

La propriété a été entièrement rénovée avec des matériaux de haute qualité. Au rez-de-chaussée, découvrez un spacieux espace de vie comprenant un salon, une salle à manger et une cuisine moderne, le tout ouvrant sur une agréable terrasse surplombant le canal.

Au premier étage, il y a deux chambres et une salle de bain.

Profitez également d'un joli jardin de 125 m<sup>2</sup> avec piscine, idéal pour des moments de détente.

Transaction	Vente
Type	Maison avec amarre
Situation	Port Empuries B, Empuriabrava
Sup. Construite	70 m <sup>2</sup>
Cert. habitabilité	
État	
Chambres	2
Salles de bains	1 salle de bains
Parking	Oui
Jardin	125 m <sup>2</sup>
Amarrage	Oui
Piscine	Oui
Climatisation	Oui
Canal	Oui

745.000 €



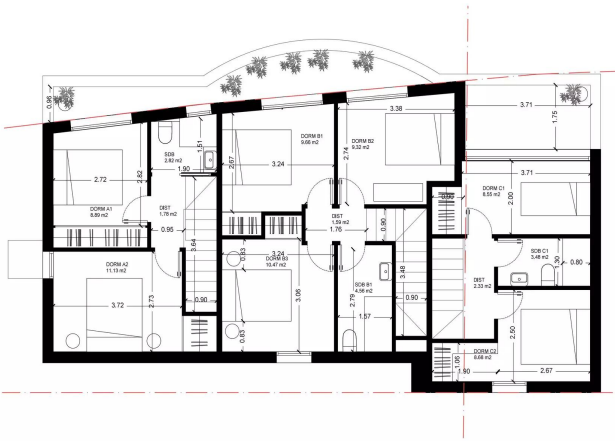

PROYECTO	CASA EMPURIA B11
PROYECTISTA	DAVAL
CLIENTE	CRE E. CLUSTON
UBICACIÓN	AVDA. ROBERTO DEL VAL
INDICACIONES	PROYECTO 1.1.1 SOPORTE 011
ESCALA	1:100
FECHA	2017
PROYECTO	A006
PROYECTISTA	DAVAL
PROYECTISTA	DAVAL