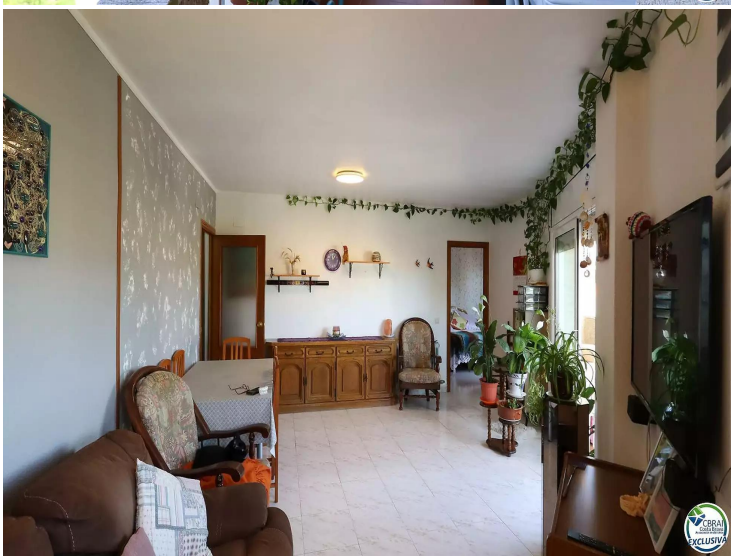

# Appartement à vendre à Figueres, quartier de l'Eixample

Nous vous présentons cet appartement lumineux situé dans le quartier de l'Eixample de Figueres, un endroit calme et bien desservi.

Le logement se compose de 2 chambres doubles, dont une en suite avec salle de bain privée, un salon-salle à manger spacieux avec accès au balcon, également accessible depuis les deux chambres, et une cuisine indépendante avec accès à la buanderie. De plus, il dispose d'une deuxième salle de bain complète pour plus de commodité.

L'immeuble dispose d'une place de parking intérieure, un espace idéal pour les familles, avec une aire de jeux pour enfants où ils peuvent jouer en toute sécurité. De plus, l'appartement offre une vue agréable sans immeubles aux alentours, donnant une sensation de luminosité et de grandeur.

Une opportunité parfaite pour ceux qui recherchent un appartement confortable, fonctionnel et bien situé à Figueres.

| | |
|---|---|
| Transaction | Vente |
| Type | Appartement |
| Surface | 79 $m^2$ |
| Chambres | 2 |
| Salles de bains | 2 salles de bains |
| Chauffage | Oui |
| Climatisation | Oui |
| Ascenseur | Oui |
| Meublé | Oui |
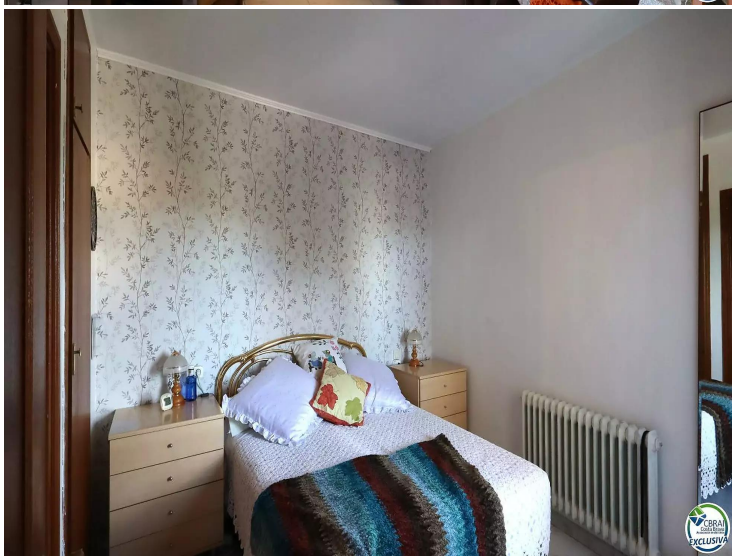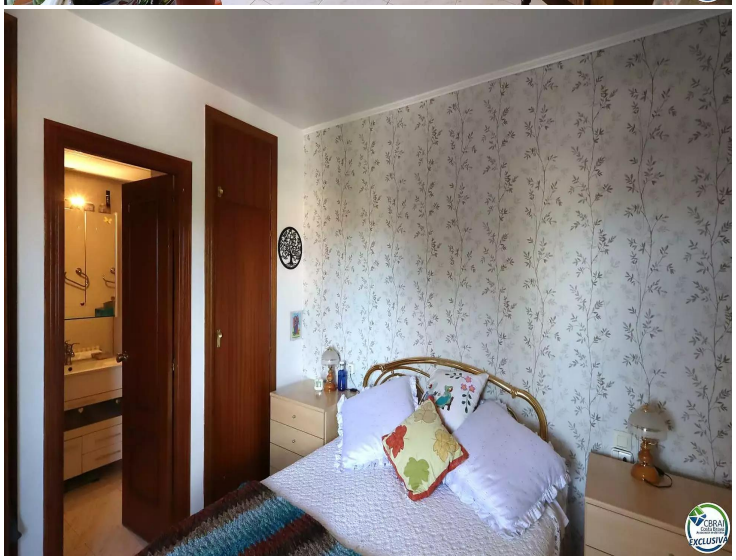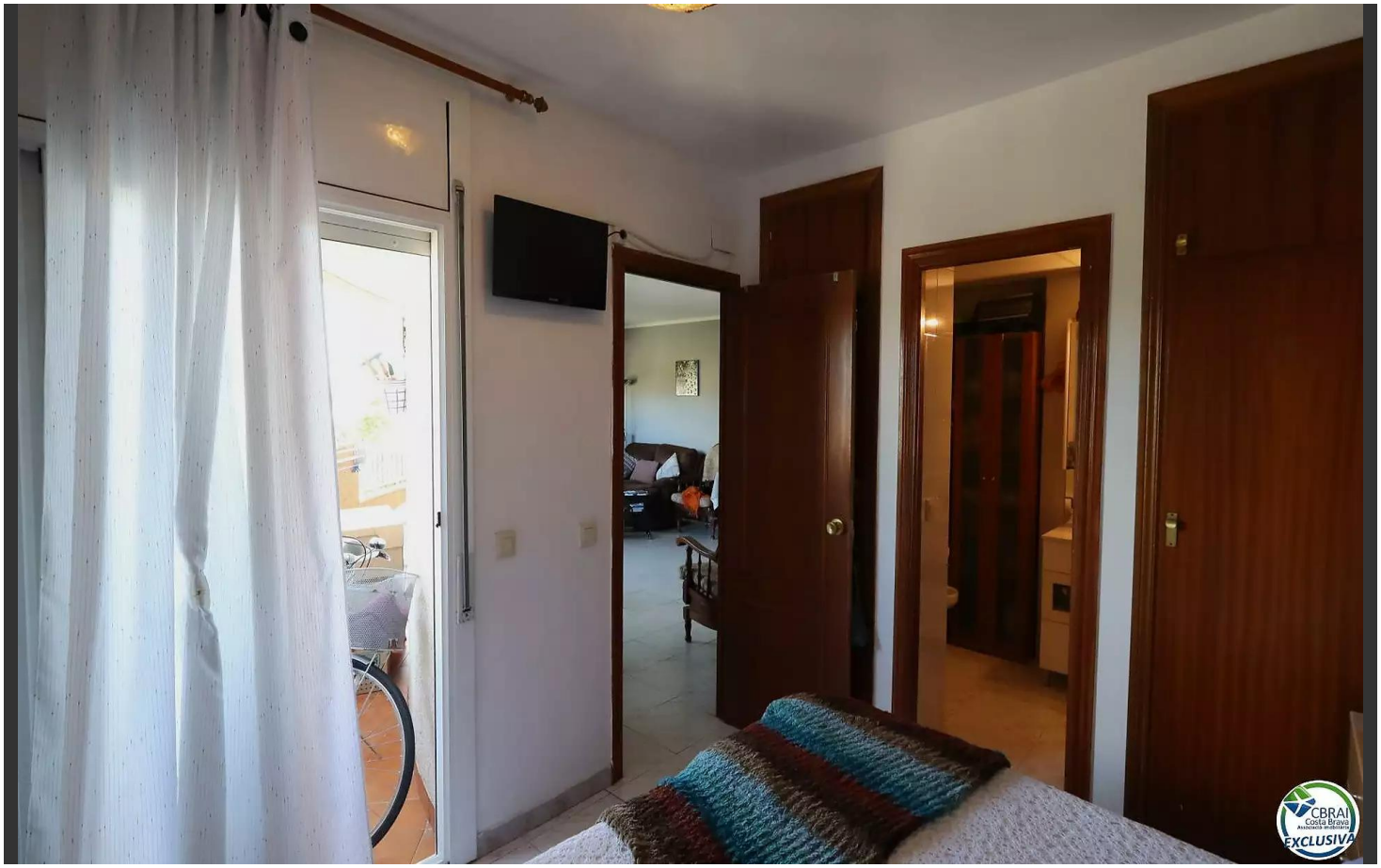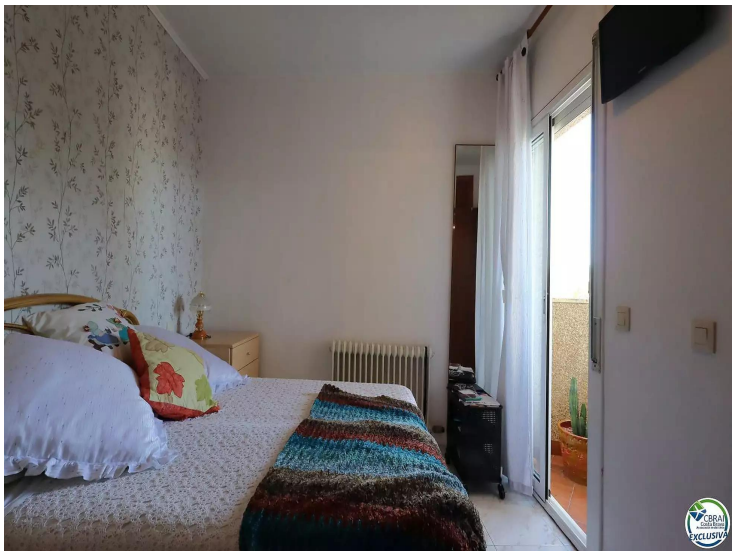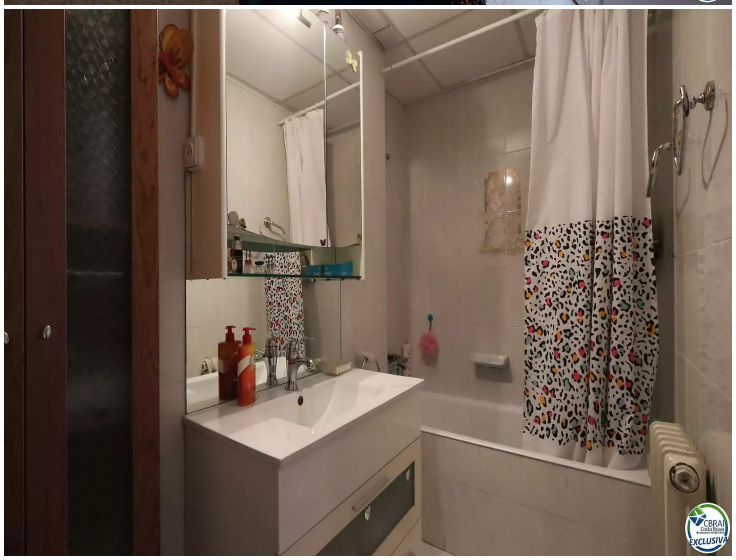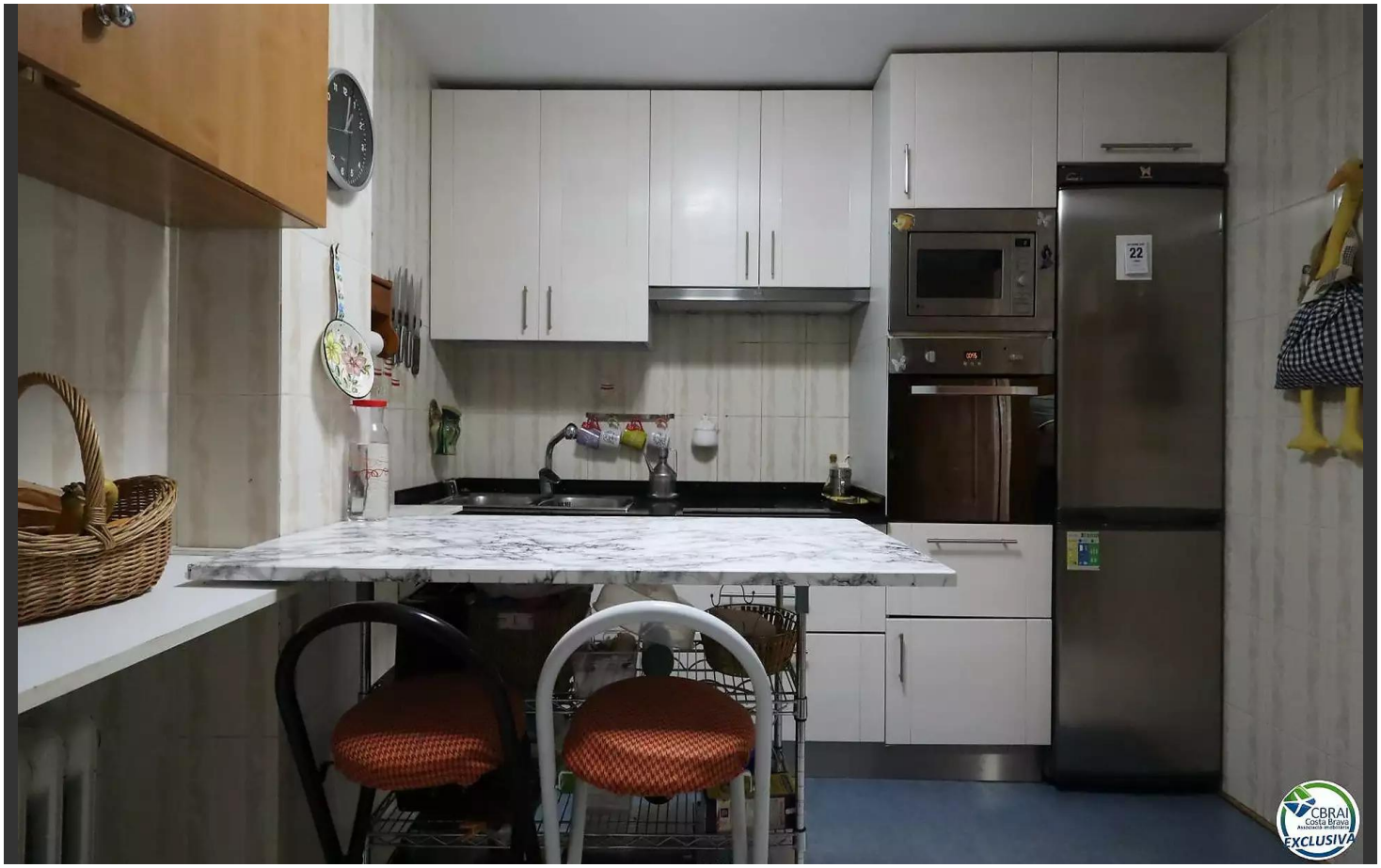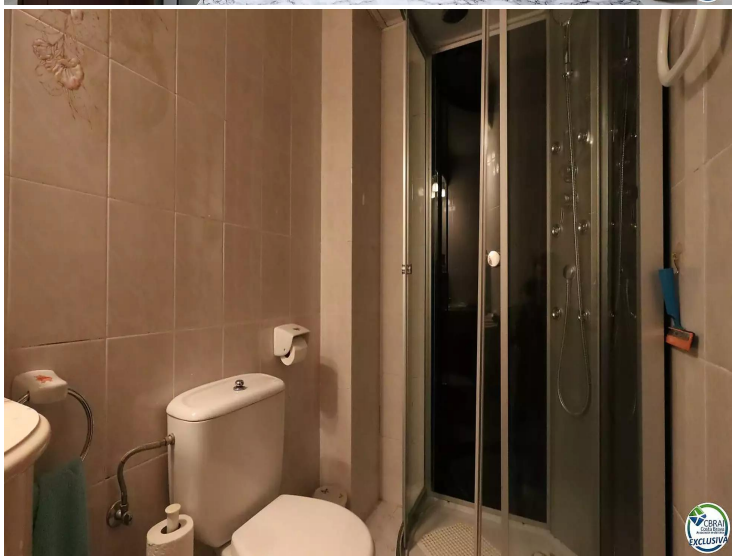
132.000 €