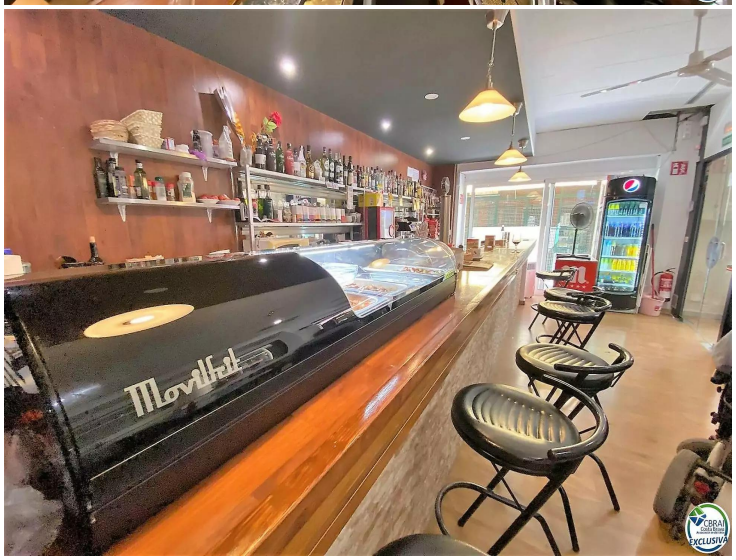

Transfert BAR à pleine capacité au centre de Torroella.

Le bar du centre de Torroella de Montgrí est cédé pour 45 000 €. Le loyer mensuel est de 600 €.

En pleine performance avec facturation démontrable.

Les locaux ont 100m2 construits, dont 80 utiles et disposent également d'une terrasse de 50m2.

Le transfert comprend tous les meubles, électroménagers, machines récréatives et biens divers.

Voulez-vous avoir votre propre bar? C'est votre chance.

Transaction	Vente
Type	Local commercial
Surface	100 m^2
Salles de bains	2 toilettes
Chauffage	Oui
Climatisation	Oui
Meublé	Oui
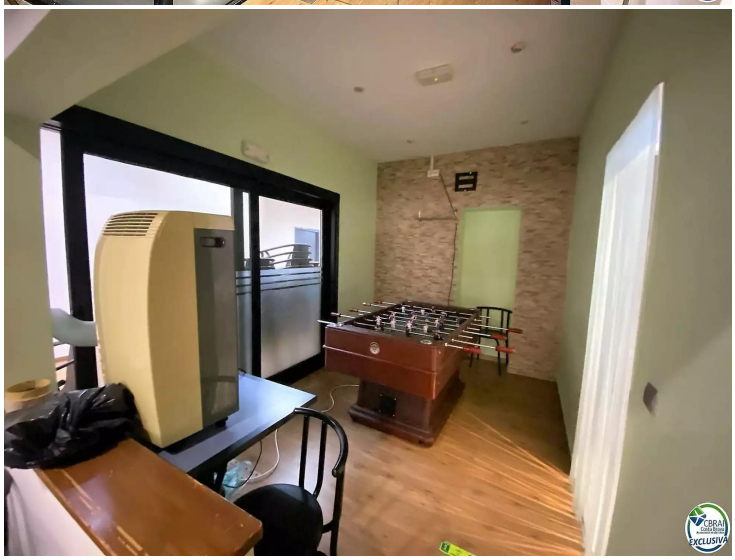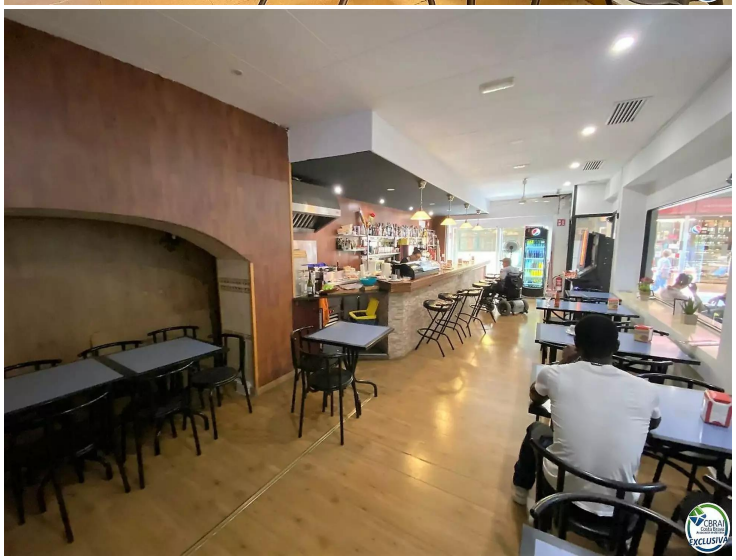
45.000 €