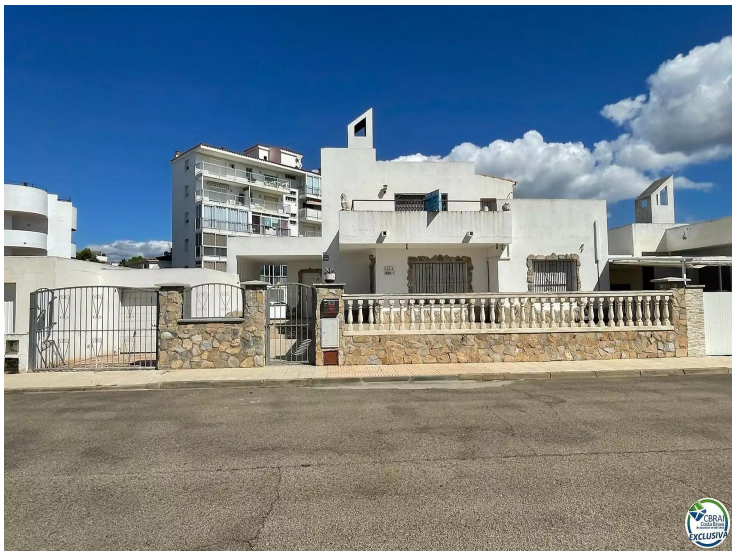

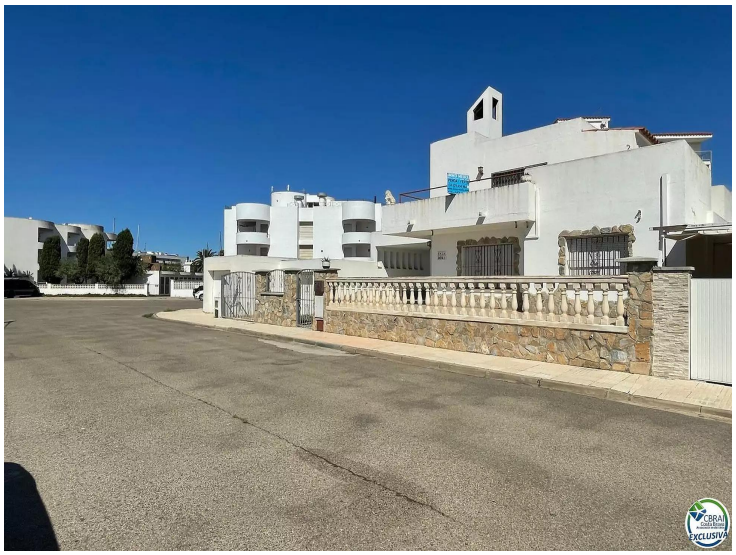

Belle maison avec un terrain de 321 m², surface habitable de 120 m²

Belle maison jumelée avec un terrain de 321 m², une surface habitable de 120 m², 3 chambres, 2 salles de bains, de grandes terrasses et un garage. Située dans un quartier résidentiel calme et agréable, avec des maisons mitoyennes de plain-pied, une large rue bordée de larges trottoirs et à 1,2 km de la plage, elle a été partiellement rénovée en 2010. Toutes les menuiseries extérieures sont en PVC double vitrage, la climatisation avec pompe à chaleur et l'électricité est entièrement refaite, tout comme le sol et les terrasses extérieures. Elle dispose d'un garage fermé pour une voiture et d'un parking extérieur pour deux voitures. Très ensoleillée et en parfait état, elle est prête à emménager, meublée et équipée, et à proximité des canaux et des amarrages.

Transaction	Vente
Type	Maison
Surface	120 m^2
Chambres	3
Salles de bains	2 salles de bains
Parking	Oui
Garage	Oui
Buanderie	Oui
Débarras	Oui
Terrasse	surface
Jardin	surface
Chauffage	Oui
Climatisation	Oui
Terrain	321
Meublé	Oui

350.000 €

CALA
DOR

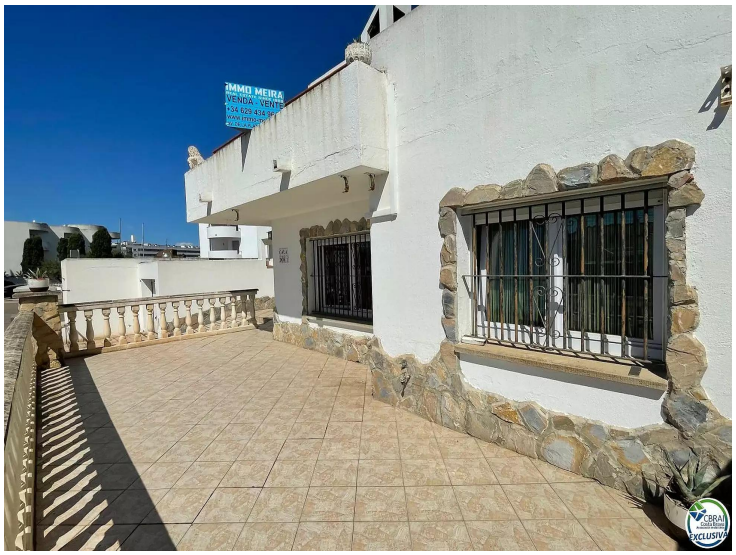

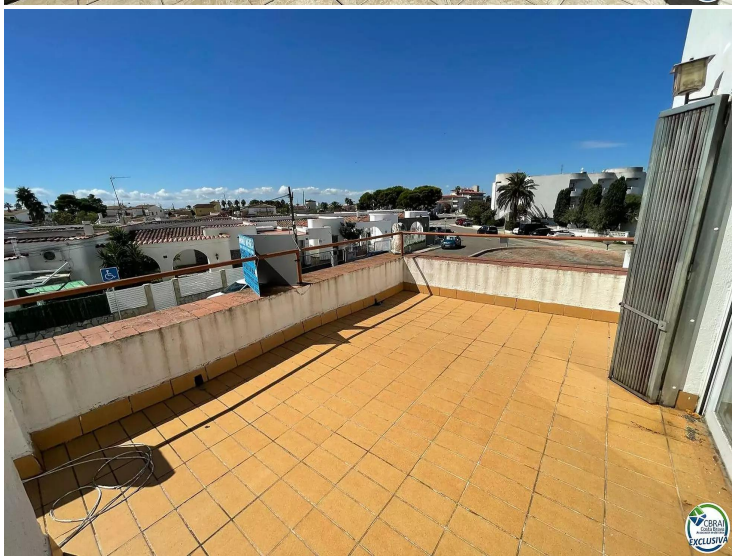

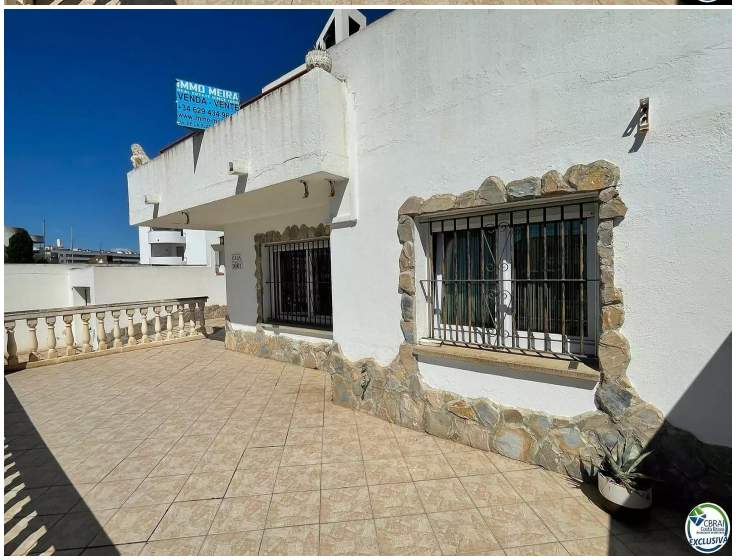

comfee