BELLE PROPERTY Inmobiliaria

réf. 5/6076

Maison en plein centre-ville avec piscine communautaire

Magnifique maison située au coeur de la villa, et, à quelques pas de la plage.

Au sous-sol se trouve un très grand garage de 67 m².

Puis vous découvrirez le salon avec cuisine américaine entièrement équipée, et une arrière cuisine.

Une jolie terrasse avec vue sur le jardin, et la piscine est également présente.

A l'étage se trouvent 3 chambres, et deux salles de bains.

La maison est joliment décorée, et meublée !

Il est équipé de la climatisation, et du double vitrage !

Le condominium dispose d'une piscine et de jardins communautaires.

Transaction	Vente
Type	Maison
Surface	182 m^2
Chambres	3
Salles de bains	2 salles de bains
Garage	Oui
Piscine	Oui

349.000 €
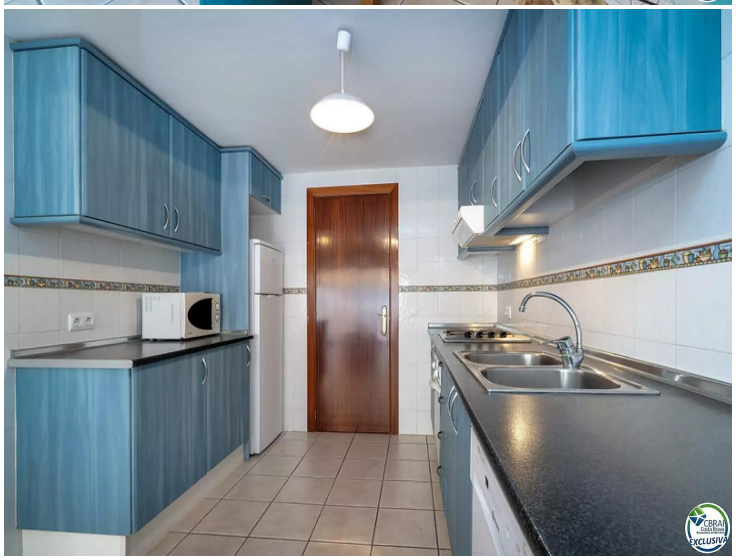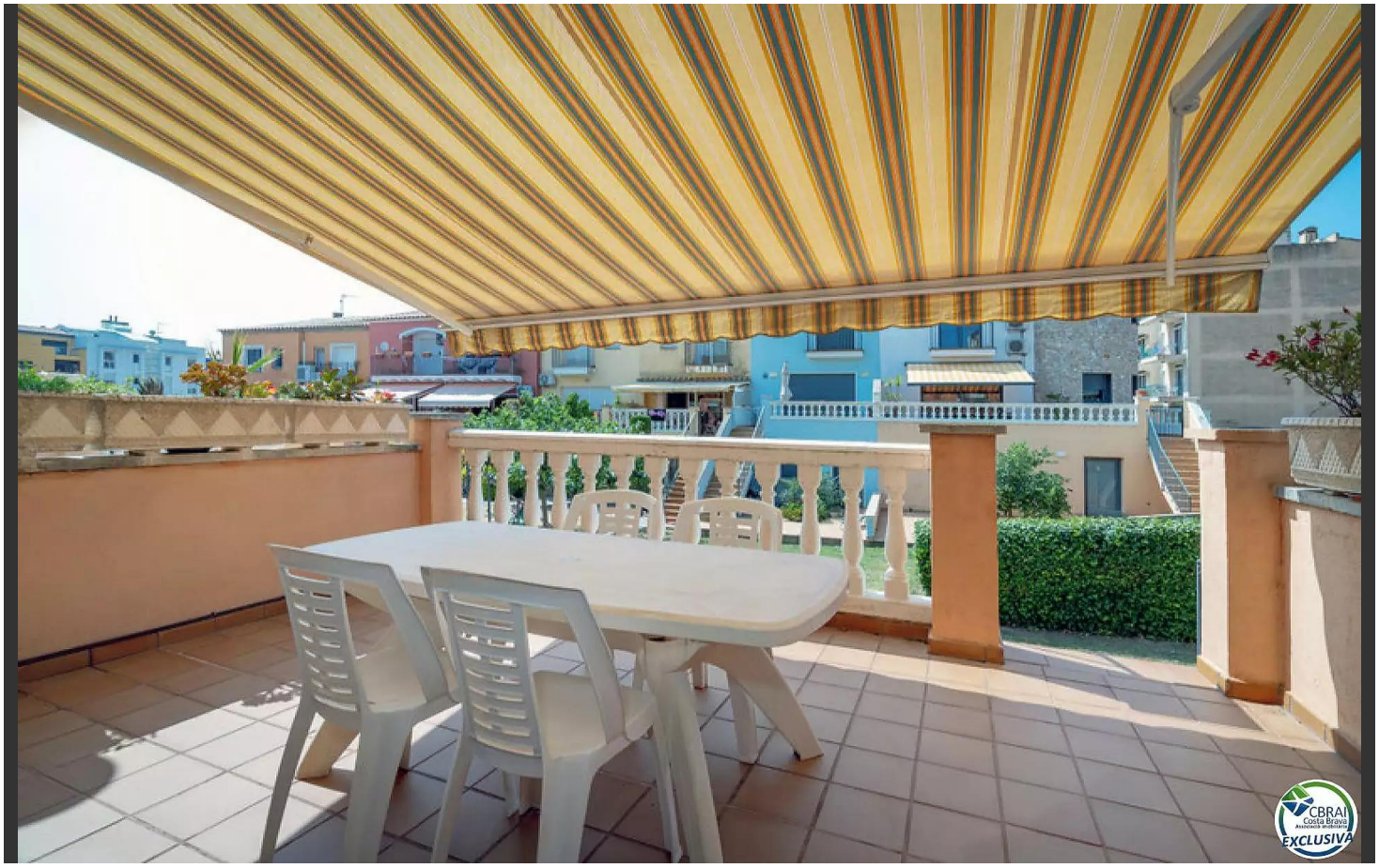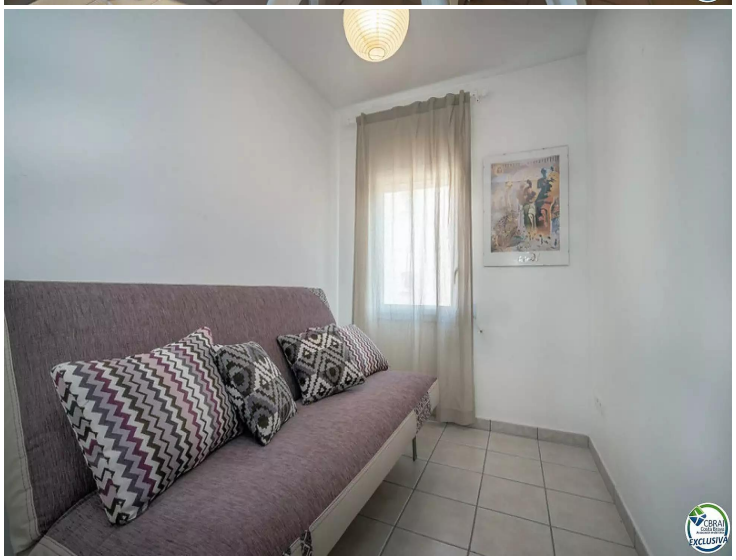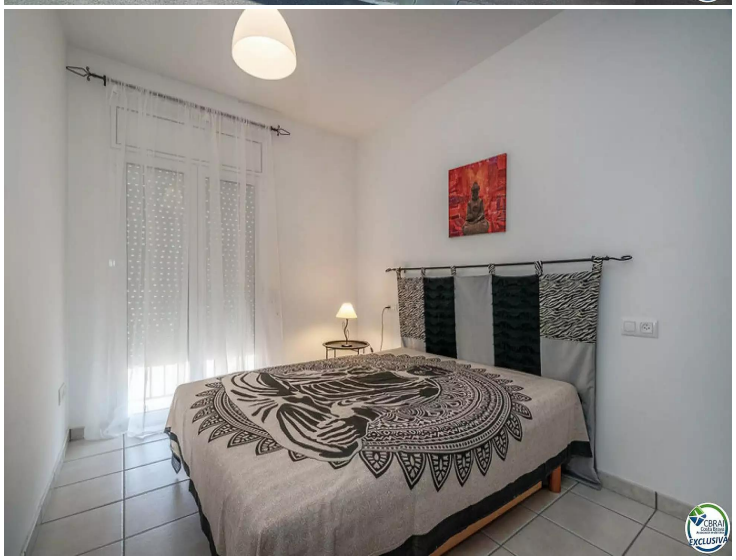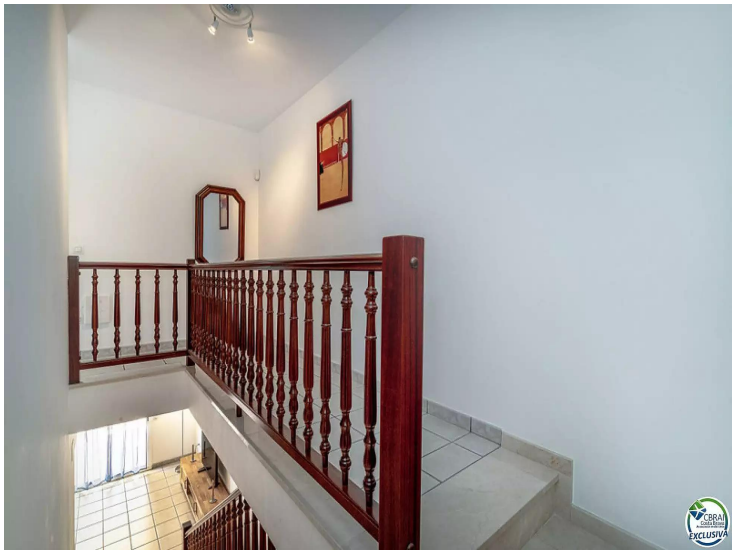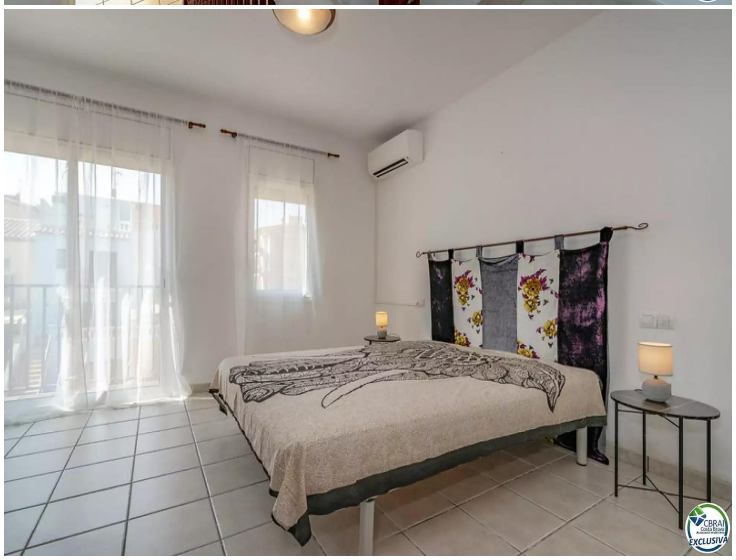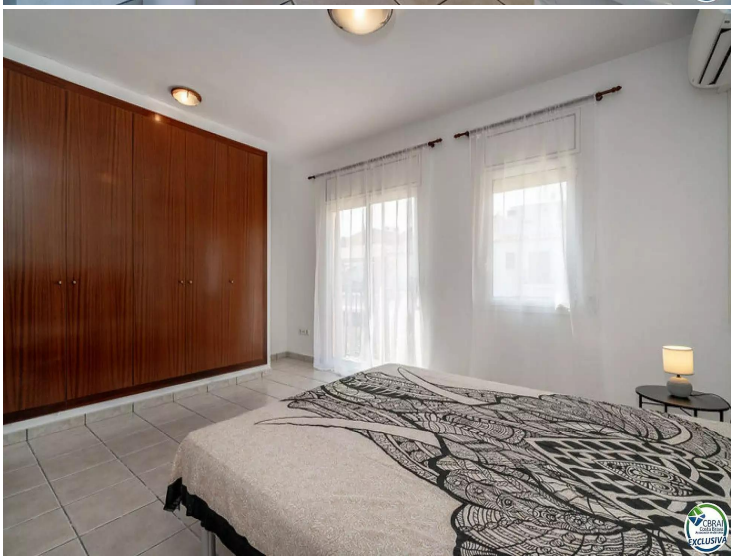
Belle Property, Avda Joan Carles I, 10 Local 2, 17487 Empuriabrava - Girona Tel. +34 972 450 905 www.belle-property.com info@belle-property.com Aicat:5456