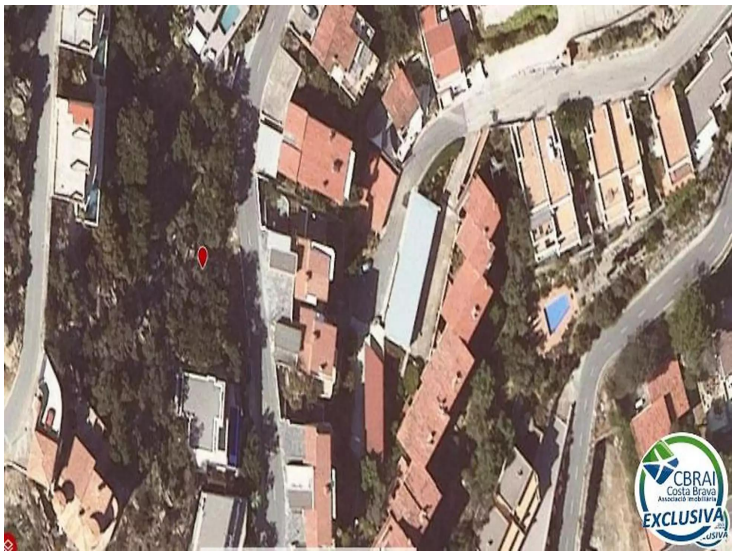

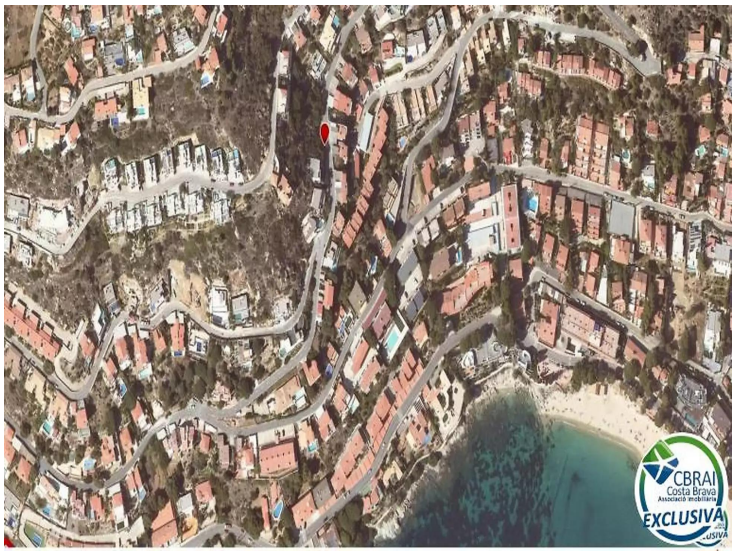

PARCELLE URBAINE DE 604 M² À CANYELLES PETITES AVEC VUE SUR LA MER

Magnifique parcelle urbaine de 604 mètres carrés de superficie, située dans la crique exclusive de Canyelles Petites avec une vue imprenable sur la mer. Un terrain idéal pour construire la maison de vos rêves dans l'un des meilleurs endroits de la Costa Brava.

Transaction	Vente
Type	Terrain
Commune	Canyelles
Terrain	604

199.000 €

CBRAI
Costa Brava
Associació Immobiliària
EXCLUSIVA

CBRAI
Costa Brava
Associació Immobiliària
EXCLUSIVA