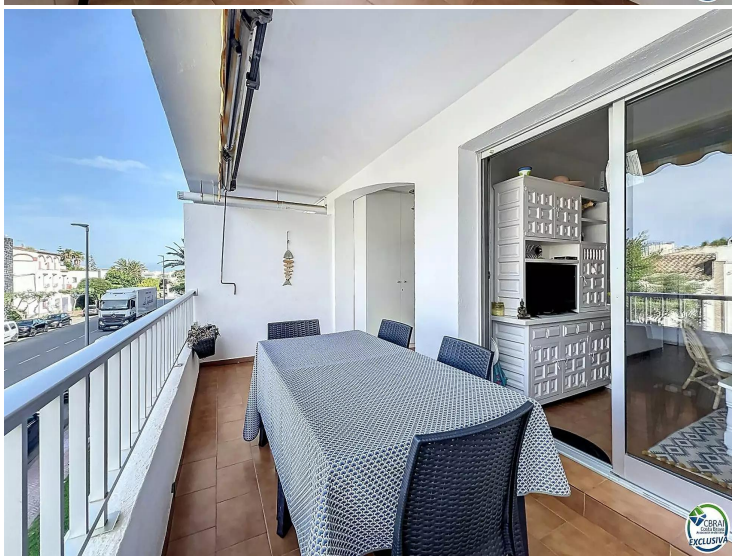

opportunité- appartement avec licence touristique proche plage

Nous proposons à la vente ce magnifique appartement au cœur d'Empuriabrava AVEC LICENCE TOURISTIQUE.

L'appartement dispose d'un salon lumineux avec une cuisine équipée ouverte sur le salon/salle à manger.

L'appartement dispose de deux grandes chambres doubles, une salle de bain et des toilettes séparées.

Vous adorerez sa terrasse de 14m2 et sa proximité de la plage et des commerces.

L'appartement dispose d'une licence touristique. Possibilite de louer une place de parking.

Contactez-nous pour organiser une visite."

Transaction	Vente
Type	Appartement
Surface	82 m^2
Chambres	2
Salles de bains	1 salle de bains , 1 toilette
Terrasse	Oui
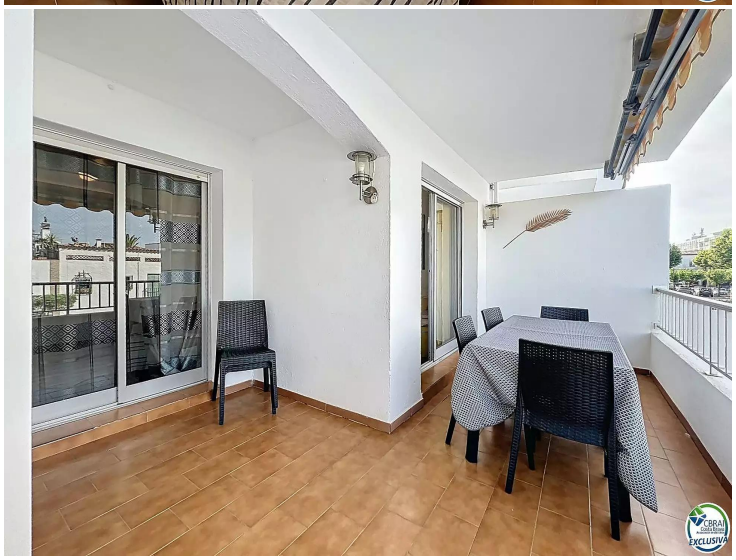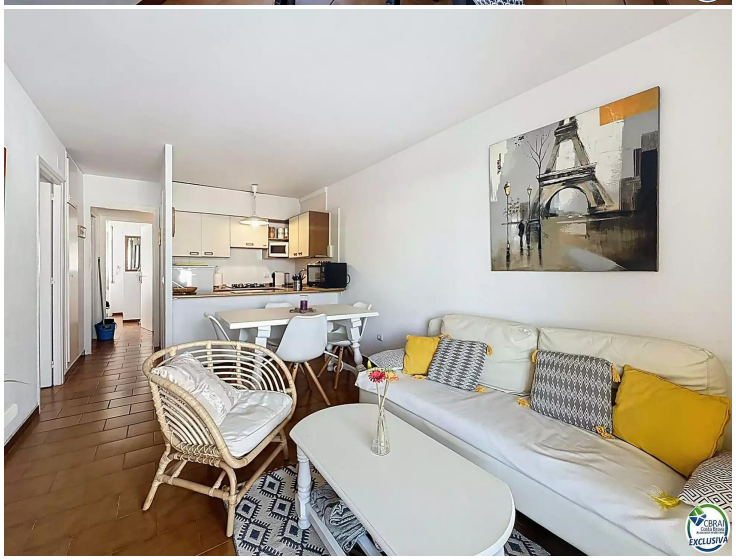
199.500 €