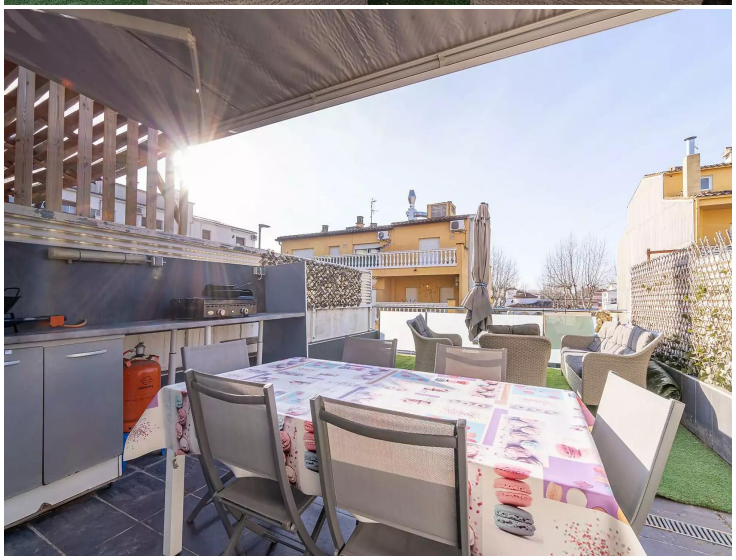

Appartement moderne dans résidence à taille humaine avec ascenseur

Situé au 1er étage d'un immeuble construit en 2016, cet appartement traversant propose une chambre double et dispose également d'un coin nuit pouvant servir de deuxième chambre ainsi qu'une salle d'eau avec douche à l'italienne. La cuisine ouverte et son salon séjour donnent sur une superbe terrasse de 35 m2 avec un ensoleillement optimal car exposé Sud/Ouest.
Ce bien, de par sa situation, permet d'avoir toutes les commodités à pied, facilité pour se garer et dispose d'une cave privée inclus dans le prix ou vous pourrez stocker vos affaires et entreposer vos vélos

Transaction	Vente
Type	Appartement
Surface	64 m^2
Chambres	1
Salles de bains	1 salle de bains
Terrasse	surface
Climatisation	Oui
Terrain	64
Meublé	Oui

159.000 €

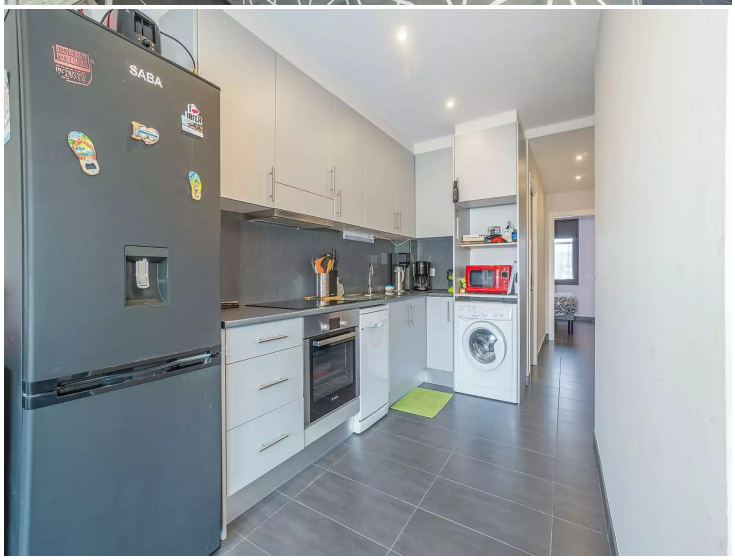
SABA

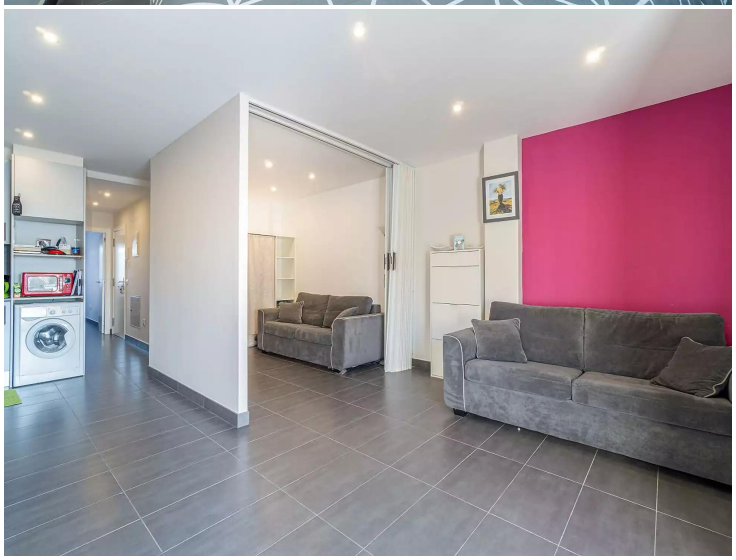

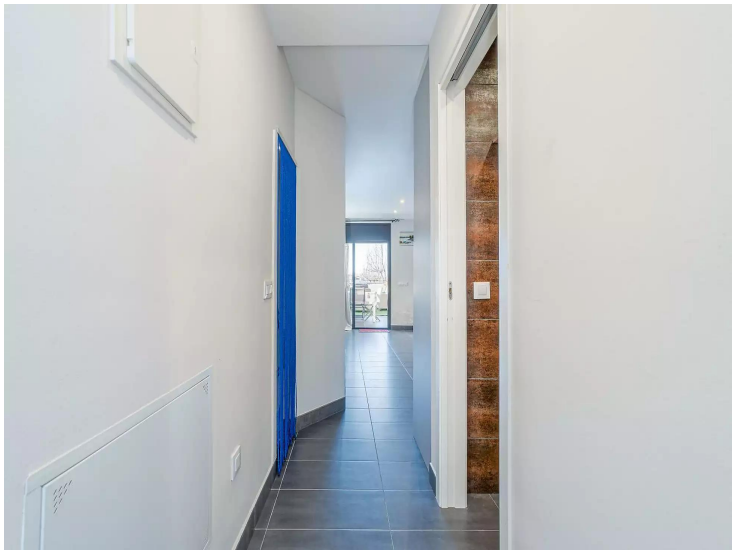

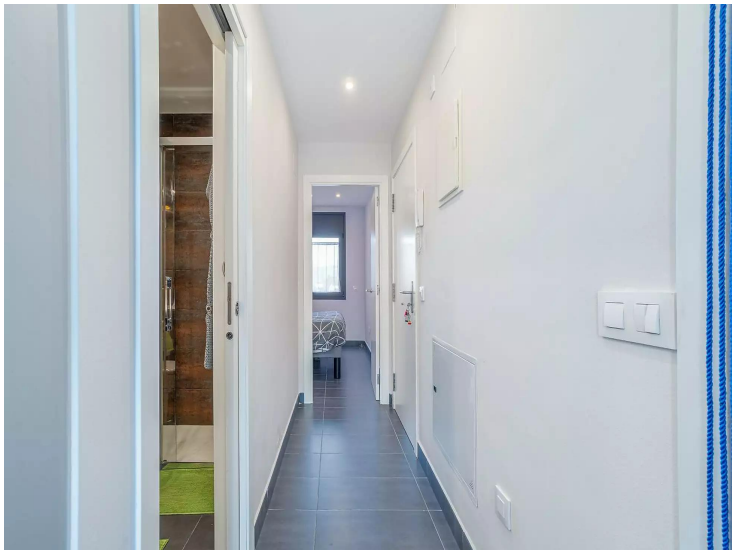

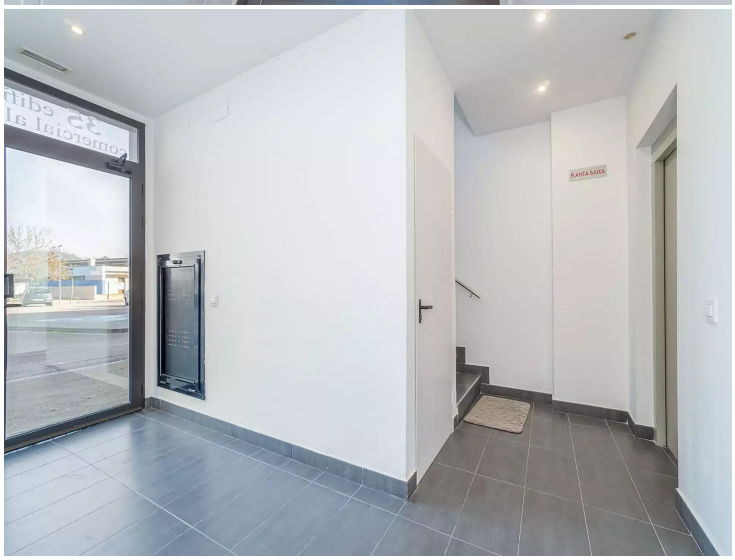
PLANTA BAIXA

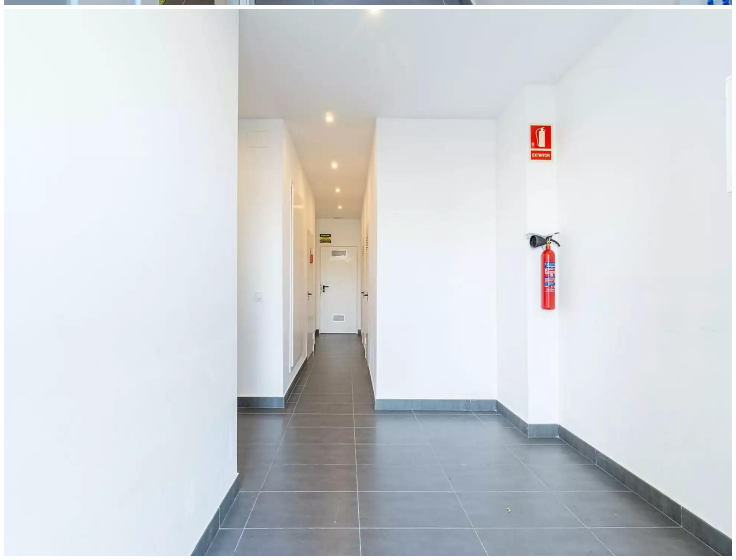

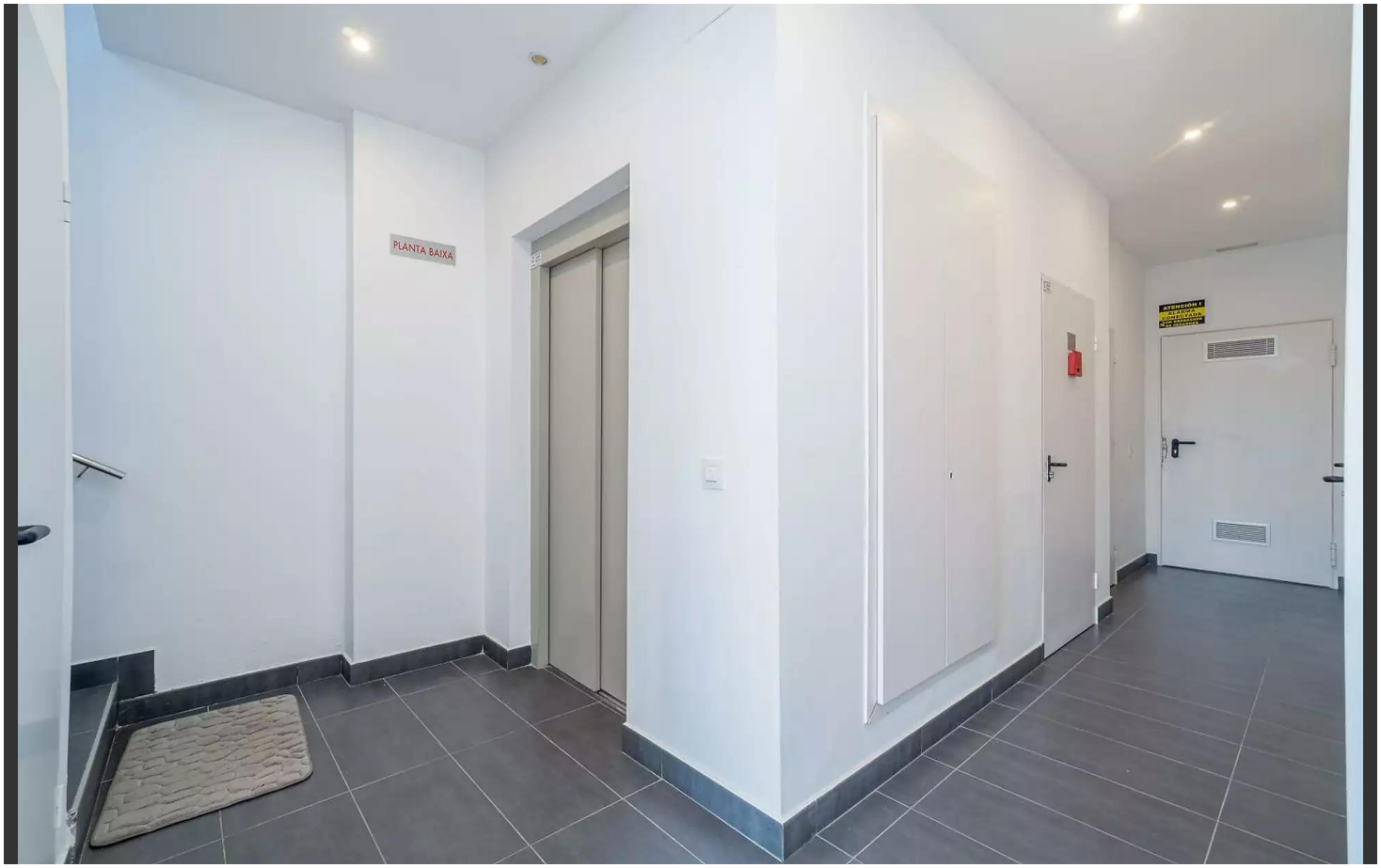
PLANTA BAIXA