Appartement de plantation pour 2 personnes avec piscine et parking au centre, à 200 m de la plage

Appartement au centre d'Empuriabrava, à seulement 200 mètres de la plage

Cet appartement est situé dans un emplacement privilégié au cœur d'Empuriabrava, à seulement 200 mètres de la plage. Pour plus de commodité, une place de parking est disponible juste devant la porte.

Le logement dispose de deux chambres doubles avec placards, d'une salle de bain complète et de toilettes pouvant être transformées en douche à l'italienne. Le salon et la salle à manger sont intégrés dans un espace ouvert, avec une cuisine moderne et fonctionnelle. Toutes les chambres disposent de la climatisation et du chauffage, assurant un confort à tout moment de l'année.

A l'extérieur, vous pourrez profiter d'une belle piscine pour vous rafraîchir lors des chaudes journées d'été, accompagnée d'une terrasse attenante parfaite pour se détendre et socialiser.

Transaction	Vente
Type	Appartement
Surface	65 m^2
Chambres	2
Salles de bains	1 salle de bains , 1 toilette
Parking	Oui
Buanderie	Oui
Débarras	Oui
Terrasse	Oui
Cour	Oui
Piscine	Oui
Chauffage	Oui
Terrain	82 m^2

275.000 €

BIENVENUE

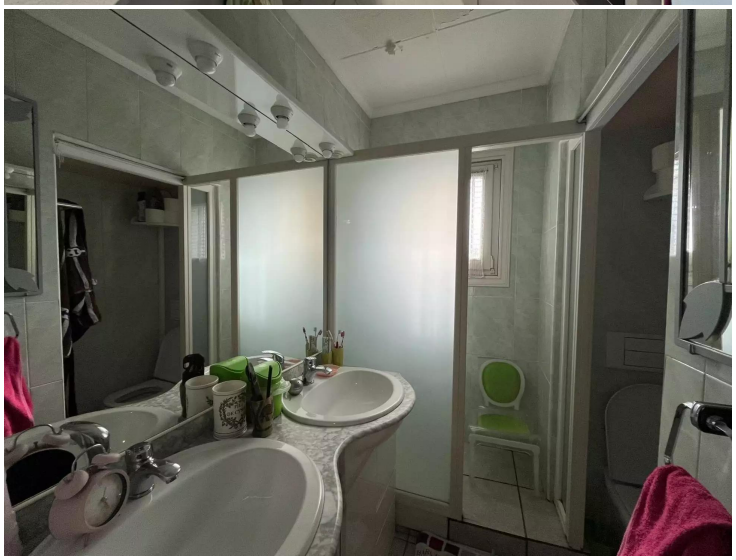

BETTY BOOP

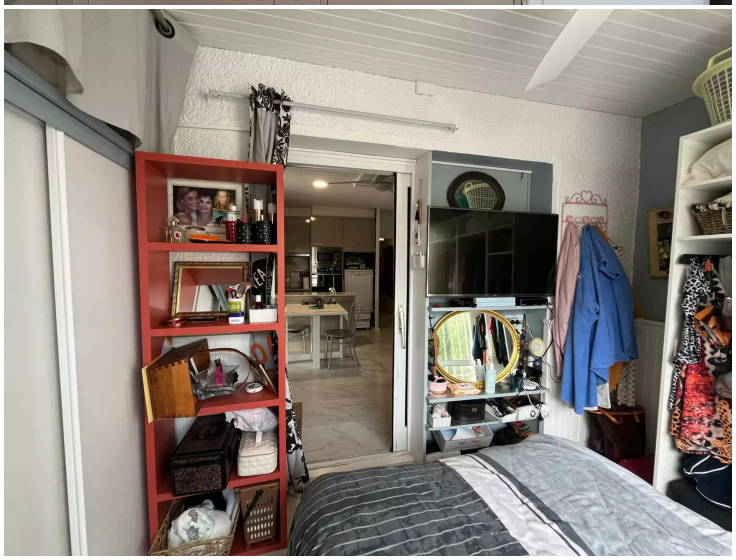

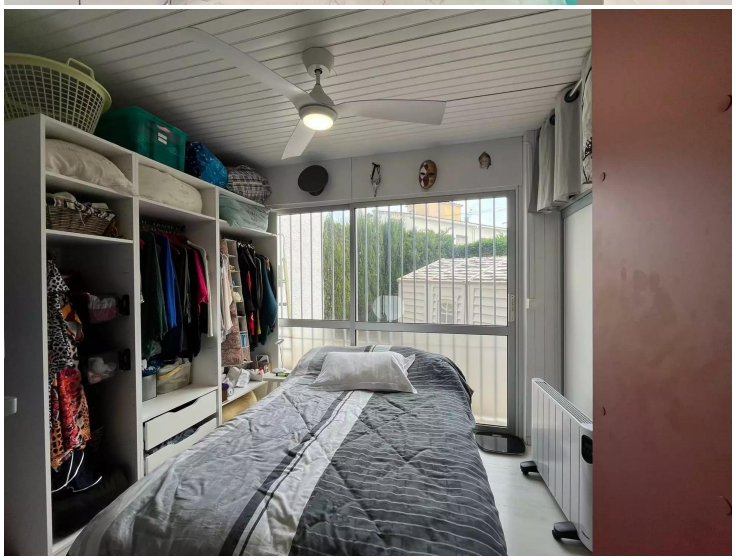

BIENVENUE