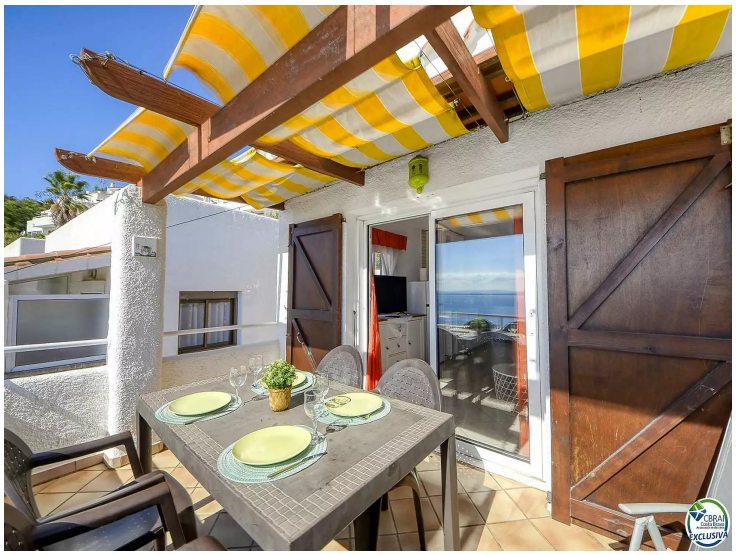

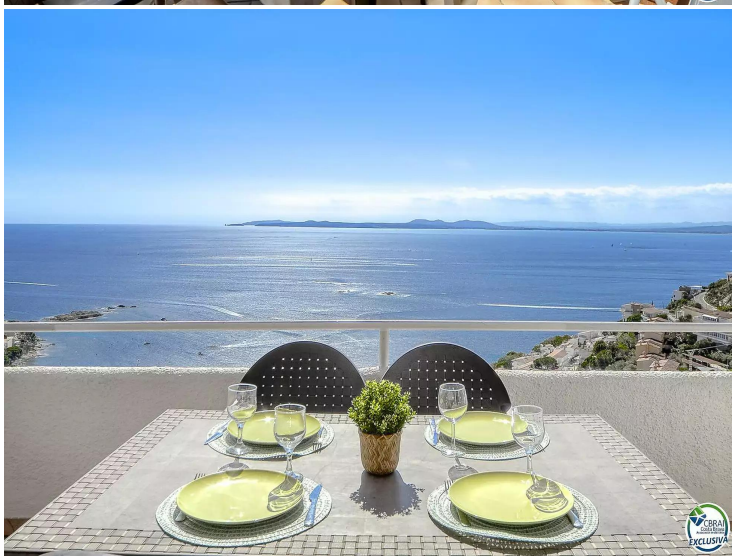

Maison de 65 m2 à Roses (Canyelles) à 600 mètres de la mer

Cet hébergement exclusif, récemment rénové, est situé à quelques mètres de la plage de Canyelles Petites, dans l'une des zones les plus recherchées de la Costa Brava. Répartie sur deux étages, la propriété dispose de deux chambres lumineuses, d'une élégante salle de bain avec douche à l'italienne et d'une cuisine entièrement équipée, idéale pour profiter du style de vie méditerranéen.

Le spacieux salon-salle à manger s'ouvre sur une terrasse de 15 m², d'où vous pourrez contempler les vues spectaculaires sur la mer, parfaites pour se détendre ou partager des moments privilégiés. De plus, la propriété est équipée de la climatisation et du chauffage, garantissant un confort maximal à tout moment de l'année.

La propriété comprend une place de parking, ce qui ajoute de la commodité à son emplacement près de la plage. Faisant partie d'une communauté de voisins, vous pourrez également profiter d'une piscine communautaire, idéale pour vous rafraîchir lors des journées ensoleillées.

Il dispose également d'une licence touristique, idéal comme investissement !

C'est l'endroit idéal pour ceux qui recherchent une maison pleine de style, de tranquillité et de proximité avec la mer. Ne manquez pas cette opportunité !

Transaction	Vente
Type	Maison
Commune	Canyelles
Surface	65 m^2
Chambres	2
Salles de bains	1 salle de bains
Parking	Oui
Terrasse	surface
Piscine	Oui
Climatisation	Oui
Meublé	Oui

325.000 €

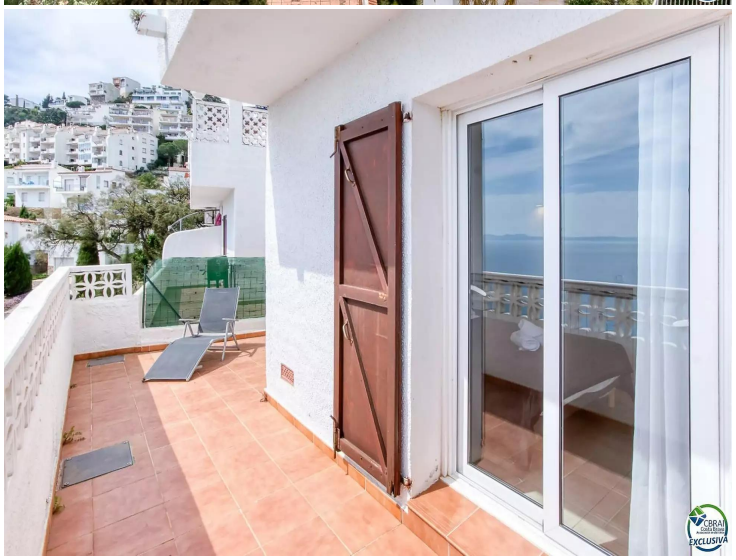

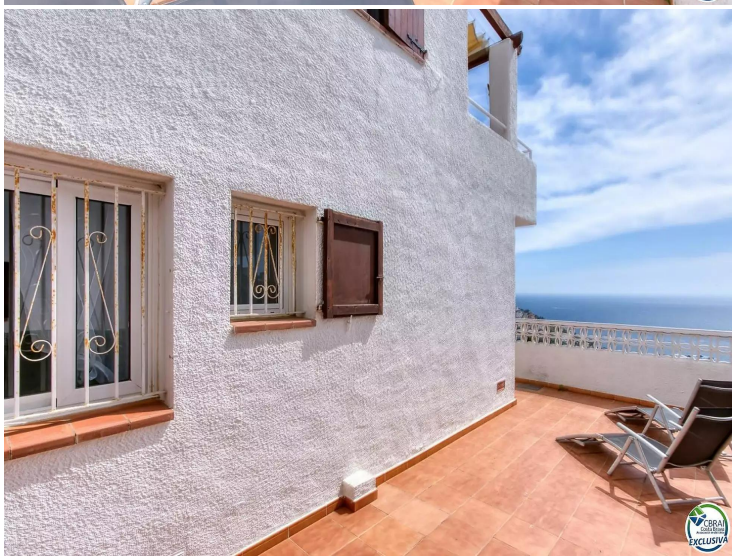
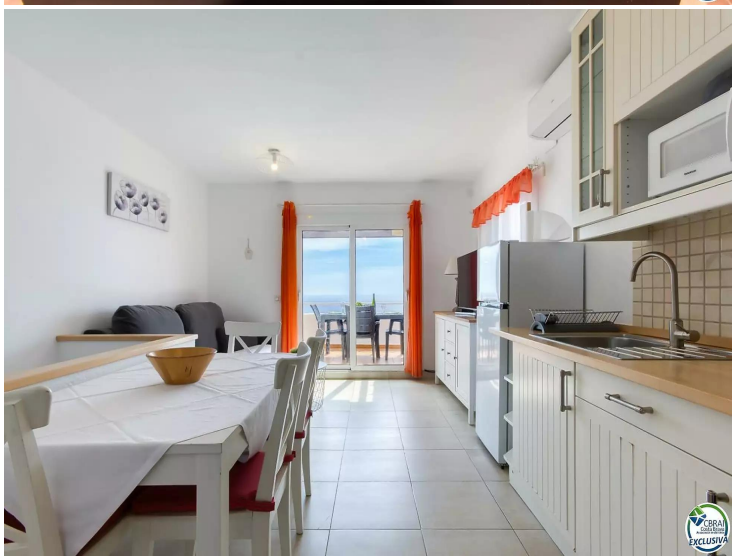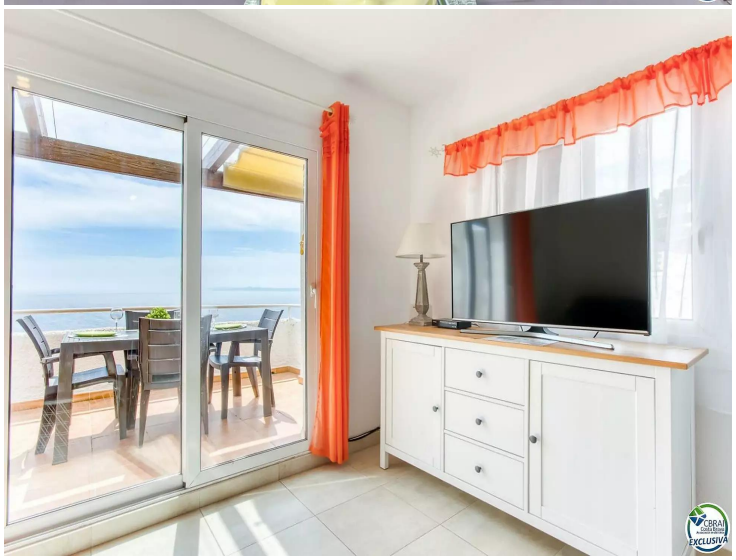
Home